BALDO REALTY GROUP
27 Av. de la Costa
98000 Monaco
Tél : +377 93 25 80 43
info@baldorealtygroup.com
www.baldorealtygroup.com

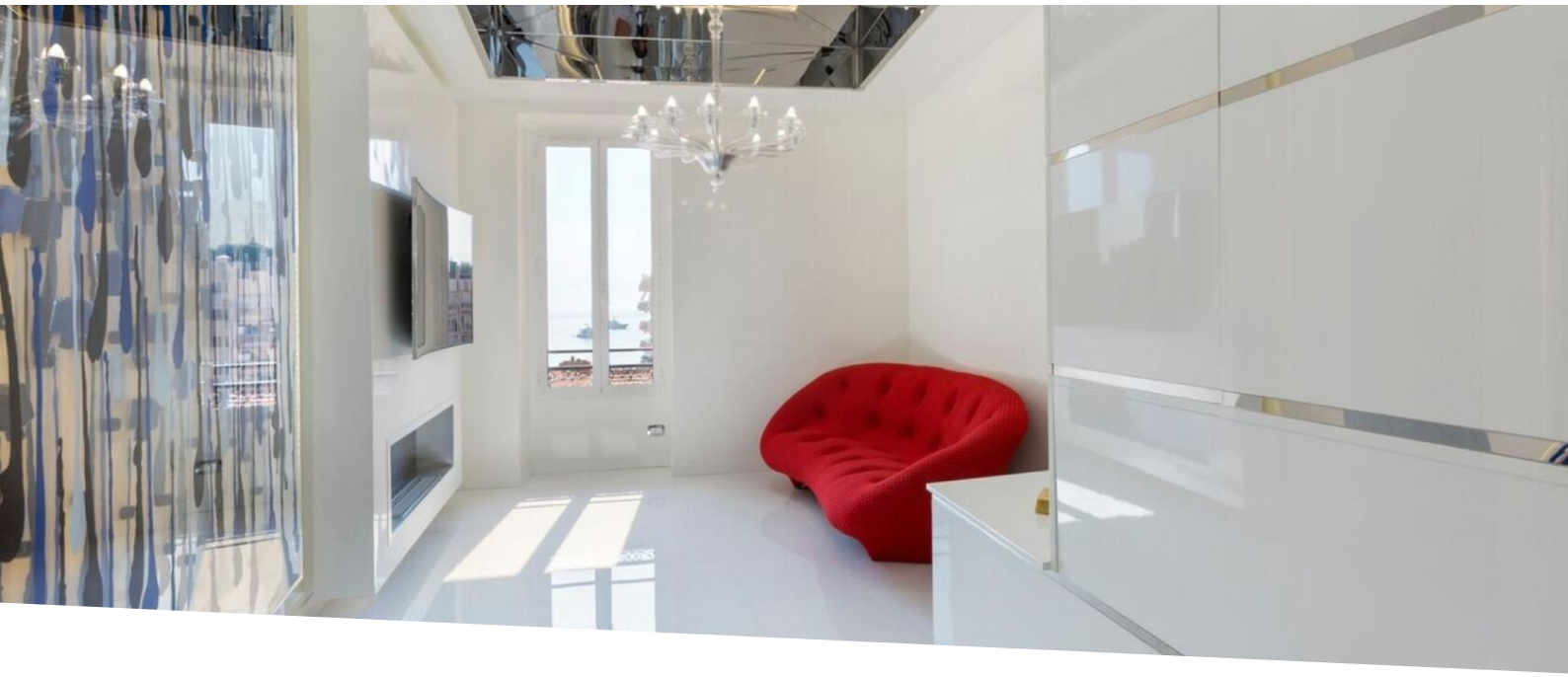

BEL APPARTEMENT PRÈS DU MÉTROPOLE

Vente

7 500 000 €

Type de produit **Appartement**	*Nb. pièces* **4 pièces**
Immeuble **Stella Mare**	*Quartier* **Monte-Carlo**
Superficie habitable **167 m²**	*Chambres* **3**
Salles de bains **3**	*Etat* **Rénové**
Ref. **MB0027**	

Situé dans l'élégante avenue de Grande Bretagne, à proximité du Métropole, ce magnifique appartement de 3/4 pièces en duplex de 125 m² bénéficie d'une vue mer.

Situé dans l'élégante avenue de Grande Bretagne, à proximité du Métropole, ce magnifique appartement de 3/4 pièces en duplex de 125 m² bénéficie d'une vue mer.

Cet appartement a été entièrement rénové et offre des prestations luxueuses. Il se compose de : Niveau supérieur – hall d'entrée, séjour, cuisine aménageable en chambre supplémentaire, salle d'eau, toilettes invités. Niveau inférieur – chambre principale avec salle de douche et Hammam, chambre avec salle de douche en suite, nombreux placards.

Ce document ne fait partie d'aucune offre ou contrat. Toutes mesures, surfaces et distances sont approximatives. Le descriptif et les plans ne sont donnés qu'à titre indicatif et leur exactitude n'est pas garantie. Les photographies ne montrent que certaines parties de la propriété. L'offre est valable sauf en cas de vente, retrait de vente, changement de prix ou d'autres conditions, sans préalable.

BALDO REALTY GROUP
Tél : +377 93 25 80 43
info@baldorealtygroup.com
www.baldorealtygroup.com

Ce document ne fait partie d'aucune offre ou contrat. Toutes mesures, surfaces et distances sont approximatives. Le descriptif et les plans ne sont donnés qu'à titre indicatif et leur exactitude n'est pas garantie. Les photographies ne montrent que certaines parties de la propriété. L'offre est valable sauf en cas de vente, retrait de vente, changement de prix ou d'autres conditions, sans préalable.

BALDO REALTY GROUP
Tél : +377 93 25 80 43
info@baldorealtygroup.com
www.baldorealtygroup.com

Ce document ne fait partie d'aucune offre ou contrat. Toutes mesures, surfaces et distances sont approximatives. Le descriptif et les plans ne sont donnés qu'à titre indicatif et leur exactitude n'est pas garantie. Les photographies ne montrent que certaines parties de la propriété. L'offre est valable sauf en cas de vente, retrait de vente, changement de prix ou d'autres conditions, sans préalable.

Ce document ne fait partie d'aucune offre ou contrat. Toutes mesures, surfaces et distances sont approximatives. Le descriptif et les plans ne sont donnés qu'à titre indicatif et leur exactitude n'est pas garantie. Les photographies ne montrent que certaines parties de la propriété. L'offre est valable sauf en cas de vente, retrait de vente, changement de prix ou d'autres conditions, sans préalable.