PETRINI
EXCLUSIVE REAL ESTATE MONACO

Petrini Exclusive Real Estate Monaco
3 Avenue des Citronniers
98000 Monaco
Tél : +377 92 00 16 00
contact@petrini.mc
www.petrini.mc

PENTHOUSE VUE MER - VILLA SAN CARLO

Vente

16 800 000 €

Type de produit **Appartement**	*Nb. pièces* **4 pièces**
Immeuble **Villa San Carlo**	*Quartier* **Carré d'Or**
Superficie habitable **145 m²**	*Superficie terrasse* **150 m²**
Superficie totale **295 m²**	*Chambres* **2**
Salles de bains **2**	*Parking* **1**
Cave **1**	*Etage* **5-6**
Ref. **PEV410**	

Découvrez un penthouse d'exception dans un emplacement privilégié sur l'Avenue de Grande Bretagne. Une vue panoramique sur la mer, une rénovation haut de gamme, et des commodités de luxe vous attendent. Une opportunité à ne pas manquer.

Idéalement situé sur l'Avenue de Grande Bretagne, ce penthouse de 4 pièces récemment rénové offre une vue panoramique sur la mer Méditerranée. Il comprend un salon spacieux, une salle à manger, une cuisine moderne, deux chambres, deux salles de bains, un bureau, une terrasse tropézienne avec pergola, une cuisine d'été, ainsi qu'une place de parking et une cave. Une opportunité unique alliant luxe et emplacement idéal.

Ce bien est à proximité immédiate avec le Centre Commercial Métropole ainsi que les commerces et restaurants du Boulevard des Moulins.

Ce document ne fait partie d'aucune offre ou contrat. Toutes mesures, surfaces et distances sont approximatives. Le descriptif et les plans ne sont donnés qu'à titre indicatif et leur exactitude n'est pas garantie. Les photographies ne montrent que certaines parties de la propriété. L'offre est valable sauf en cas de vente, retrait de vente, changement de prix ou d'autres conditions, sans préalable.

Petrini Exclusive Real Estate Monaco
Tél : +377 92 00 16 00
contact@petrini.mc
www.petrini.mc

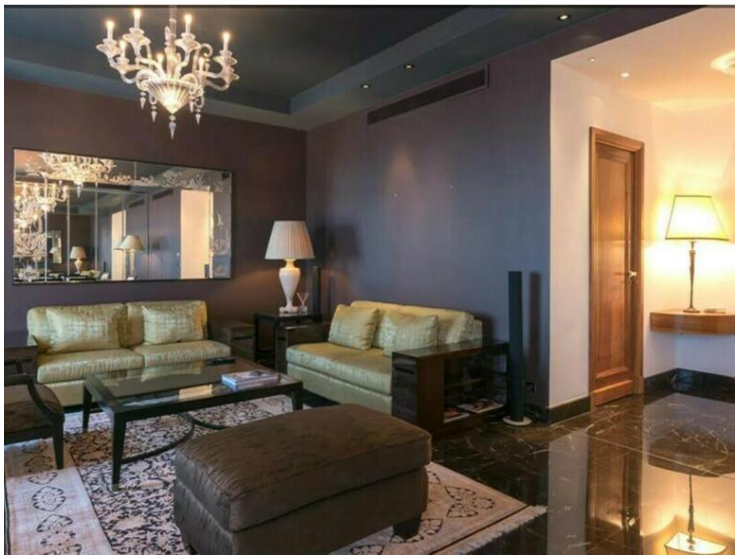

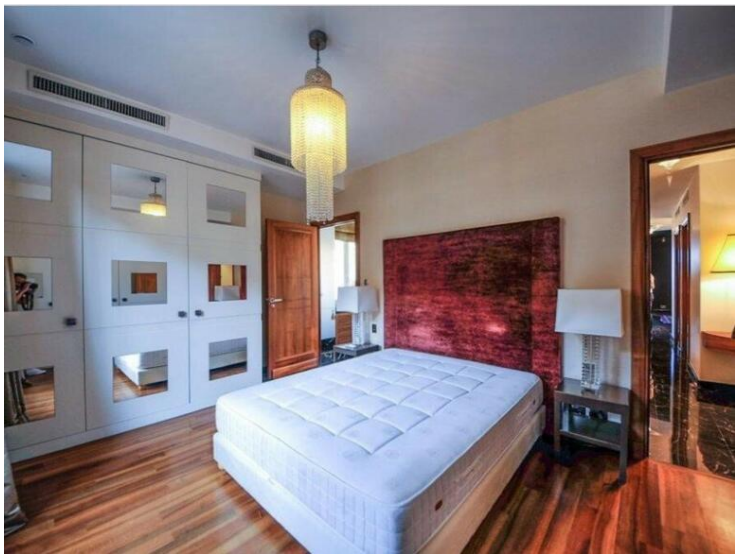

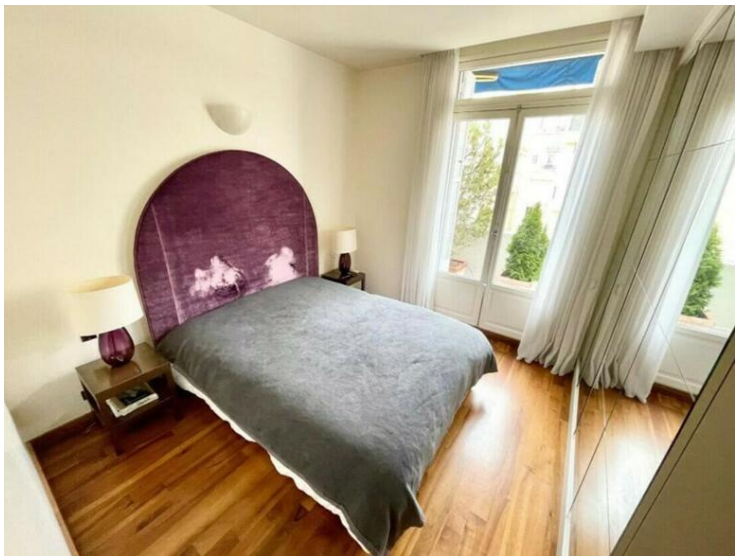

Ce document ne fait partie d'aucune offre ou contrat. Toutes mesures, surfaces et distances sont approximatives. Le descriptif et les plans ne sont donnés qu'à titre indicatif et leur exactitude n'est pas garantie. Les photographies ne montrent que certaines parties de la propriété. L'offre est valable sauf en cas de vente, retrait de vente, changement de prix ou d'autres conditions, sans préalable.

Petrini Exclusive Real Estate Monaco
Tél : +377 92 00 16 00
contact@petrini.mc
www.petrini.mc

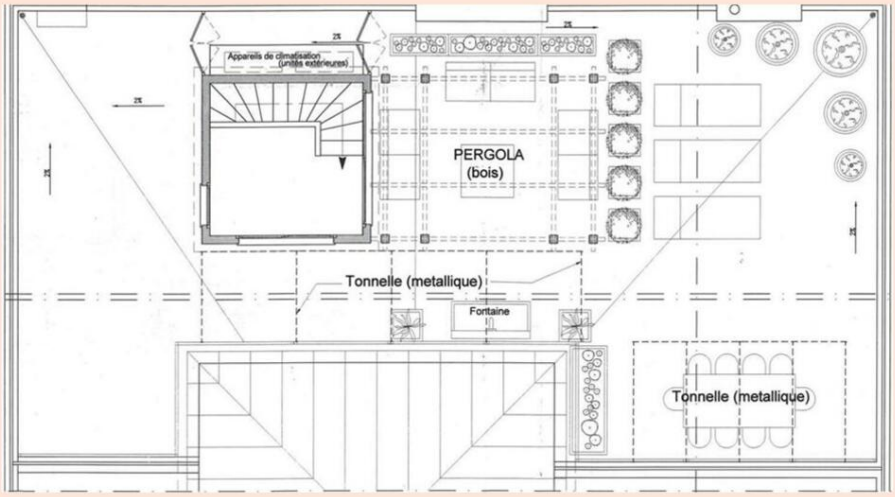

Ce document ne fait partie d'aucune offre ou contrat. Toutes mesures, surfaces et distances sont approximatives. Le descriptif et les plans ne sont donnés qu'à titre indicatif et leur exactitude n'est pas garantie. Les photographies ne montrent que certaines parties de la propriété. L'offre est valable sauf en cas de vente, retrait de vente, changement de prix ou d'autres conditions, sans préalable.

Petrini Exclusive Real Estate Monaco
Tél : +377 92 00 16 00
contact@petrini.mc
www.petrini.mc

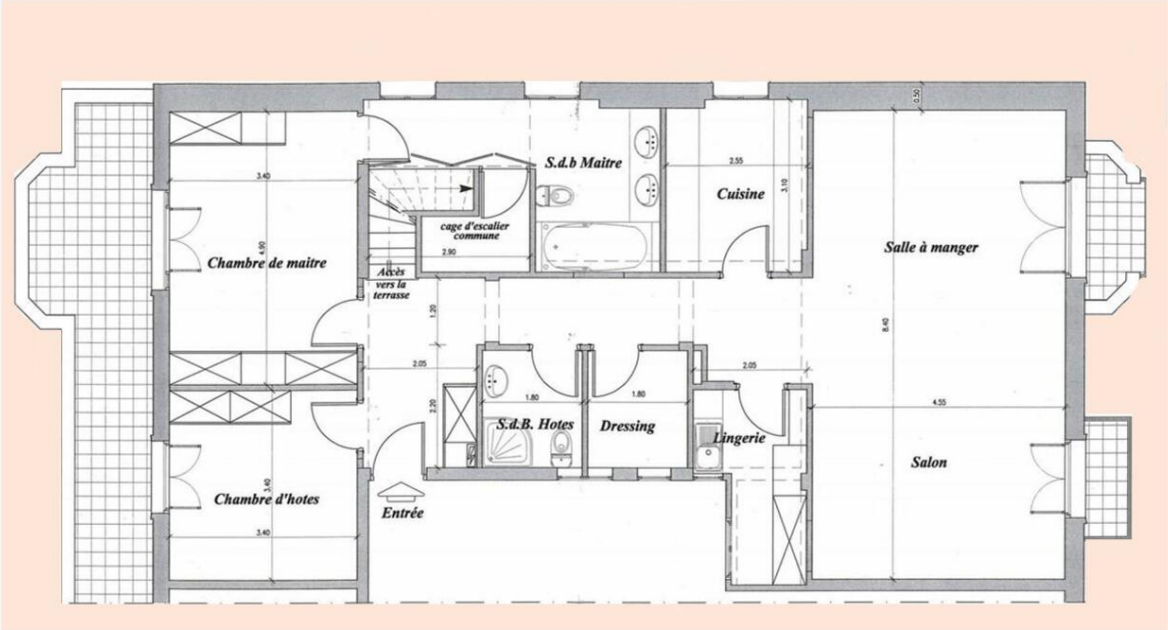

Ce document ne fait partie d'aucune offre ou contrat. Toutes mesures, surfaces et distances sont approximatives. Le descriptif et les plans ne sont donnés qu'à titre indicatif et leur exactitude n'est pas garantie. Les photographies ne montrent que certaines parties de la propriété. L'offre est valable sauf en cas de vente, retrait de vente, changement de prix ou d'autres conditions, sans préalable.