Miells
14 Avenue de la Costa
98000 Monaco
Tél : +377 97 97 79 29
Fax : +377 97 97 79 28
info@miells.com
www.miells.com

La Radieuse - 2 pièces sur le boulevard d'Italie

Vente

2 780 000 €

Type de produit **Appartement**	*Nb. pièces* **2 pièces**
Immeuble **La Radieuse**	*Quartier* **La Rousse - Saint Roman**
Superficie habitable **65 m²**	*Superficie terrasse* **4 m²**
Superficie totale **69 m²**	*Chambre* **1**
Salle de bains **1**	*Etage* **4**
Date de libération **31/01/2025**	*Ref.* **MP-2739**

Appartement 2 pieces situé sur le Boulevard d'Italie dans un immeuble bourgeois avec concierge et ascenseur.

Charmant immeuble bourgeois avec concierge et ascenseur proche de toutes commodités et des plages du Larvotto.
Cet appartement de 2 pièces dispose de beaux volumes.
Il se compose d'un hall d'entrée, un salon et une chambre s'ouvrant sur le balcon, une cuisine indépendante, une salle de douche avec wc.
Cet appartement est loué 3340€ + ch/ mois

Ce document ne fait partie d'aucune offre ou contrat. Toutes mesures, surfaces et distances sont approximatives. Le descriptif et les plans ne sont donnés qu'à titre indicatif et leur exactitude n'est pas garantie. Les photographies ne montrent que certaines parties de la propriété. L'offre est valable sauf en cas de vente, retrait de vente, changement de prix ou d'autres conditions, sans préalable.

Miells
Tél : +377 97 97 79 29
Fax : +377 97 97 79 28
info@miells.com
www.miells.com

Ce document ne fait partie d'aucune offre ou contrat. Toutes mesures, surfaces et distances sont approximatives. Le descriptif et les plans ne sont donnés qu'à titre indicatif et leur exactitude n'est pas garantie. Les photographies ne montrent que certaines parties de la propriété. L'offre est valable sauf en cas de vente, retrait de vente, changement de prix ou d'autres conditions, sans préalable.

Miells
Tél : +377 97 97 79 29
Fax : +377 97 97 79 28
info@miells.com
www.miells.com

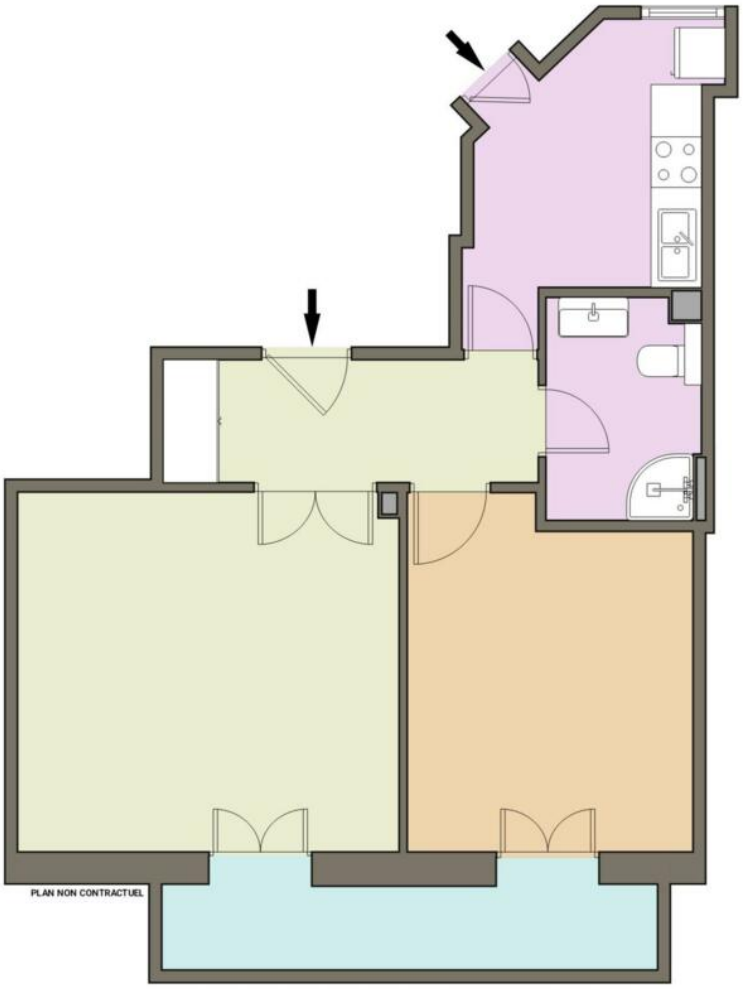

Ce document ne fait partie d'aucune offre ou contrat. Toutes mesures, surfaces et distances sont approximatives. Le descriptif et les plans ne sont donnés qu'à titre indicatif et leur exactitude n'est pas garantie. Les photographies ne montrent que certaines parties de la propriété. L'offre est valable sauf en cas de vente, retrait de vente, changement de prix ou d'autres conditions, sans préalable.