BALDO REALTY GROUP
27 Av. de la Costa
98000 Monaco
Tél : +377 93 25 80 43
info@baldorealtygroup.com
www.baldorealtygroup.com

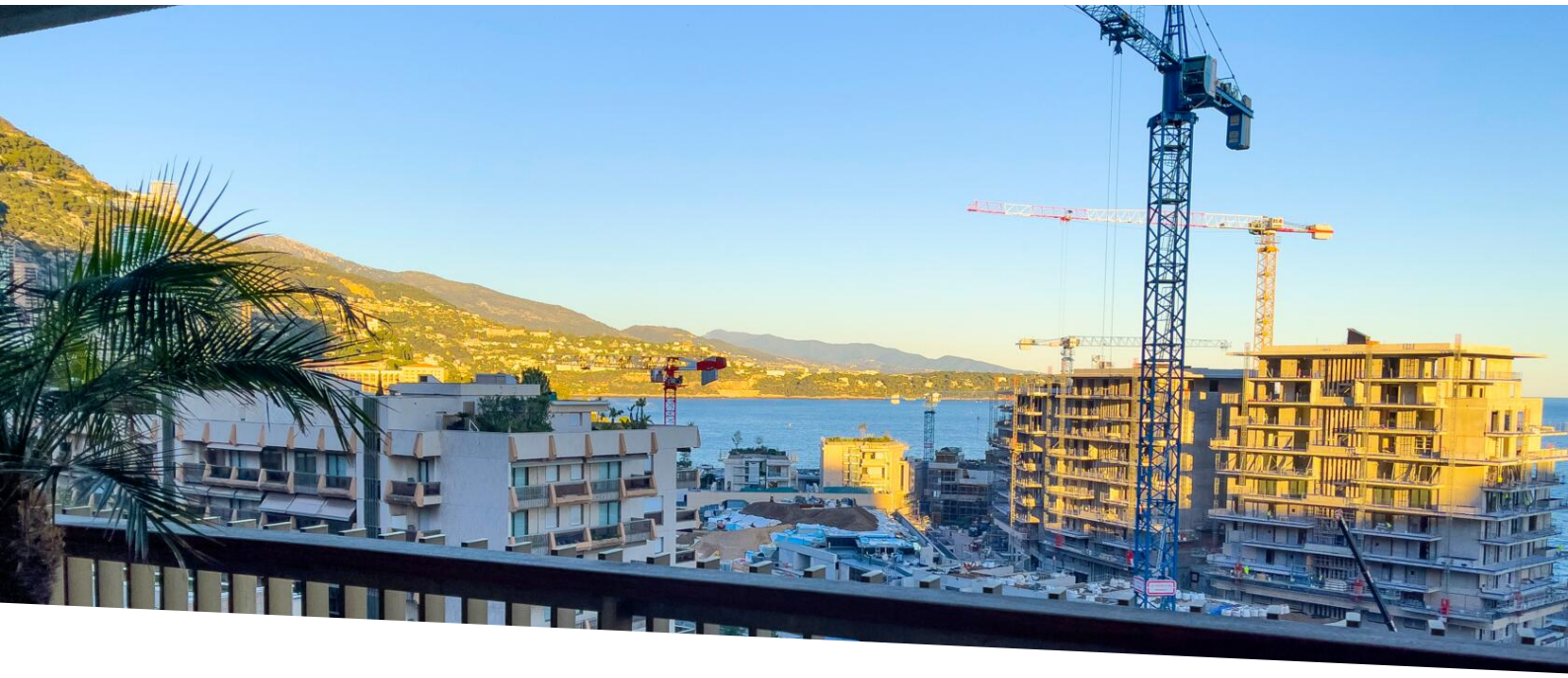

MAGNIFIQUE 2 PIECES - MIRABEAU VUE MER

Vente

8 150 000 €

Type de produit **Appartement**	*Nb. pièces* **2 pièces**	*Immeuble* **Résidence Mirabeau**	*Quartier* **Carré d'Or**
Superficie habitable **72 m²**	*Superficie terrasse* **20 m²**	*Superficie totale* **92 m²**	*Chambre* **1**
Salle de bains **1**	*Etat* **Très bon état**	*Meublé* **Oui**	*Date de libération* **Immédiatement**
Ref. **MB0071**			

Niché dans la prestigieuse résidence Mirabeau à Monaco, cet appartement promet un style de vie luxueux. L'appartement a été magnifiquement aménagé et dispose d'une grande terrasse qui dévoile des vues panoramiques sur la mer. Les résidents bénéficient d'un accès à un ensemble d'équipements haut de gamme, dont une piscine, une salle de sport, un service de conciergerie dédié et une sécurité 24 heures sur 24 et 7 jours sur 7.

L'emplacement de la propriété offre une commodité inégalée, à proximité d'une myriade de boutiques, de restaurants, de la plage du Larvotto et de l'emblématique Casino de Monte-Carlo. Le Club des Résidents Etrangers de Monaco se trouve à proximité de l'immeuble, afin d'améliorer l'expérience de vie exclusive.

Ce document ne fait partie d'aucune offre ou contrat. Toutes mesures, surfaces et distances sont approximatives. Le descriptif et les plans ne sont donnés qu'à titre indicatif et leur exactitude n'est pas garantie. Les photographies ne montrent que certaines parties de la propriété. L'offre est valable sauf en cas de vente, retrait de vente, changement de prix ou d'autres conditions, sans préalable.

BALDO REALTY GROUP
Tél : +377 93 25 80 43
info@baldorealtygroup.com
www.baldorealtygroup.com

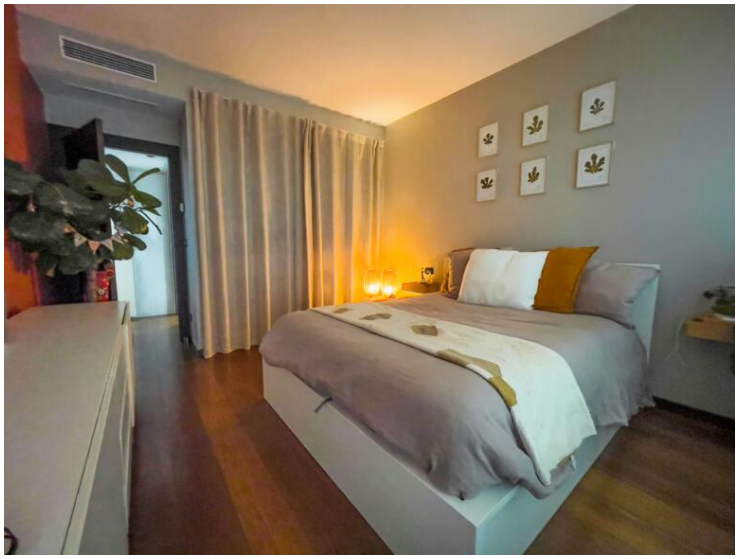

Ce document ne fait partie d'aucune offre ou contrat. Toutes mesures, surfaces et distances sont approximatives. Le descriptif et les plans ne sont donnés qu'à titre indicatif et leur exactitude n'est pas garantie. Les photographies ne montrent que certaines parties de la propriété. L'offre est valable sauf en cas de vente, retrait de vente, changement de prix ou d'autres conditions, sans préalable.