B&C Monaco Properties
13 Bd Princesse Charlotte
98000 Monaco
Tél : +33 6 10 12 40 74
contact@bc-monacoproperties.com
bc-monacoproperties.com

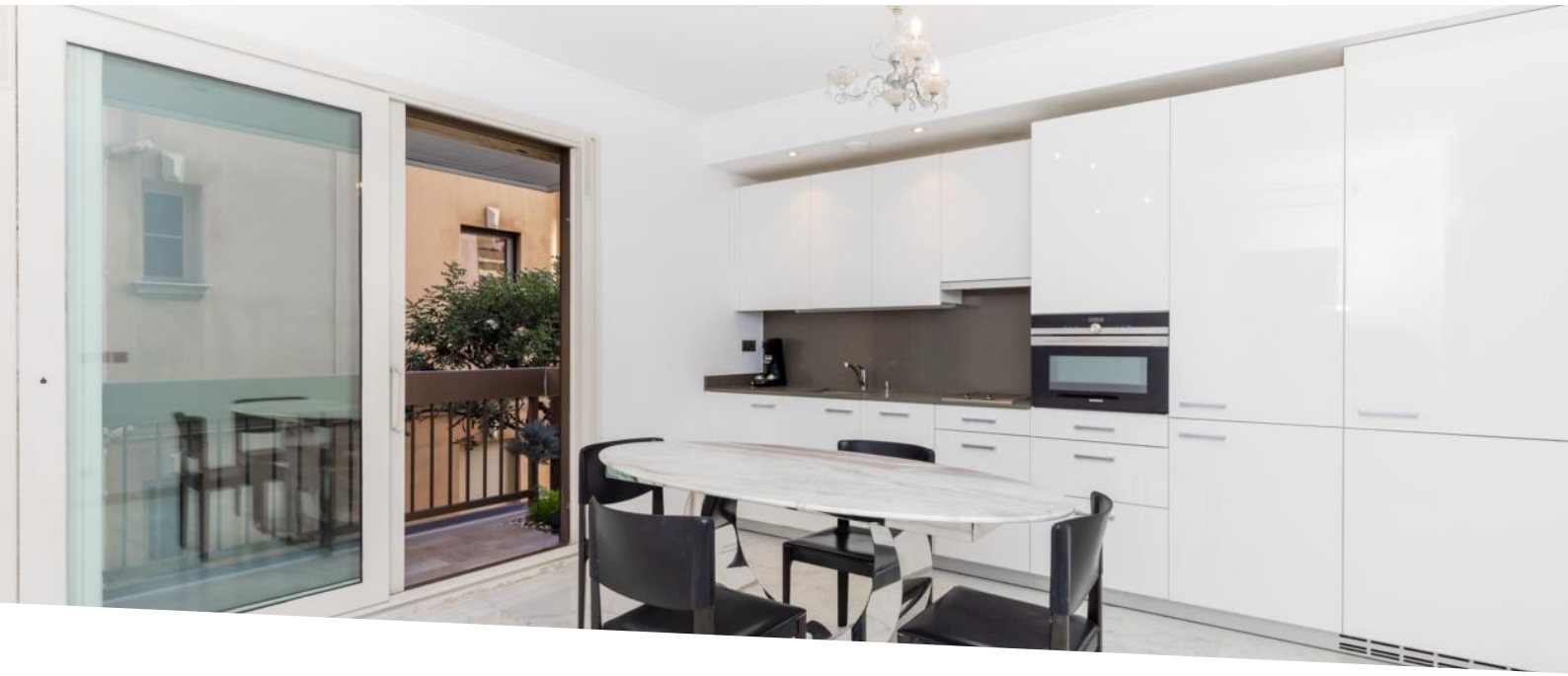

DEUX PIECES - CARRE D'OR

6 500 € / mois
+ Charges : 350 €

Location

Type de produit **Appartement**	*Nb. pièces* **2 pièces**
Immeuble **Park Palace**	*Quartier* **Carré d'Or**
Superficie habitable **59 m²**	*Superficie terrasse* **8 m²**
Superficie totale **67 m²**	*Chambre* **1**
Salle de bains **1**	*Cave* **1**
Etage **2**	*Charges* **350 €**
Etat **Bon état**	*Usage mixte* **Oui**
Date de libération **Immédiatement**	*Ref.* **LB-09-23**

Situé au coeur du Carré d'Or dans résidence de standing et sécurisée avec concierge 24/7 à deux pas des jardins du Casino. Piscine et salle de sport au sein de l'immeuble.

Bel et spacieux appartement d'angle bénéficiant d'une terrasse et d'un joli aperçu sur la mer et le Casino. Ce 2 pièces en très bon état se compose de la manière suivante :

- Une entrée avec rangements

Ce document ne fait partie d'aucune offre ou contrat. Toutes mesures, surfaces et distances sont approximatives. Le descriptif et les plans ne sont donnés qu'à titre indicatif et leur exactitude n'est pas garantie. Les photographies ne montrent que certaines parties de la propriété. L'offre est valable sauf en cas de vente, retrait de vente, changement de prix ou d'autres conditions, sans préalable.

- Un séjour avec cuisine ouverte entièrement équipée
- Une chambre avec rangements
- Une salle de bains complète
- Un toilette invités

Une terrasse est accessible depuis les deux pièces principales. Une cave complète ce bien.

Ce document ne fait partie d'aucune offre ou contrat. Toutes mesures, surfaces et distances sont approximatives. Le descriptif et les plans ne sont donnés qu'à titre indicatif et leur exactitude n'est pas garantie. Les photographies ne montrent que certaines parties de la propriété. L'offre est valable sauf en cas de vente, retrait de vente, changement de prix ou d'autres conditions, sans préalable.

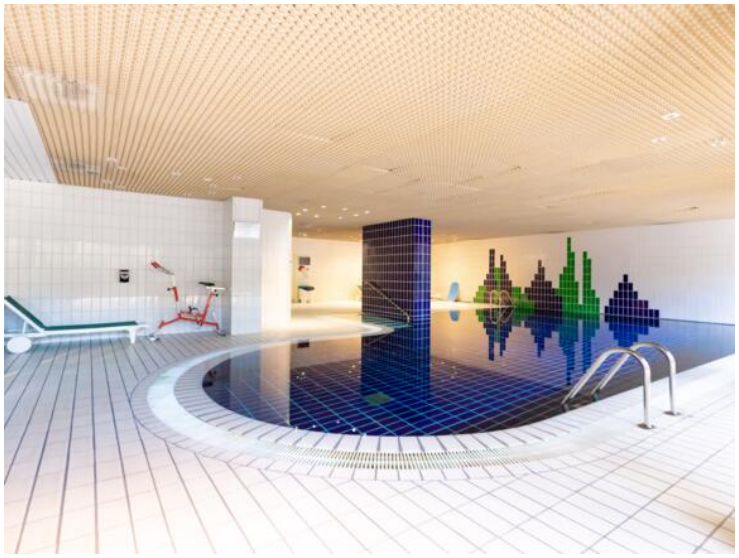

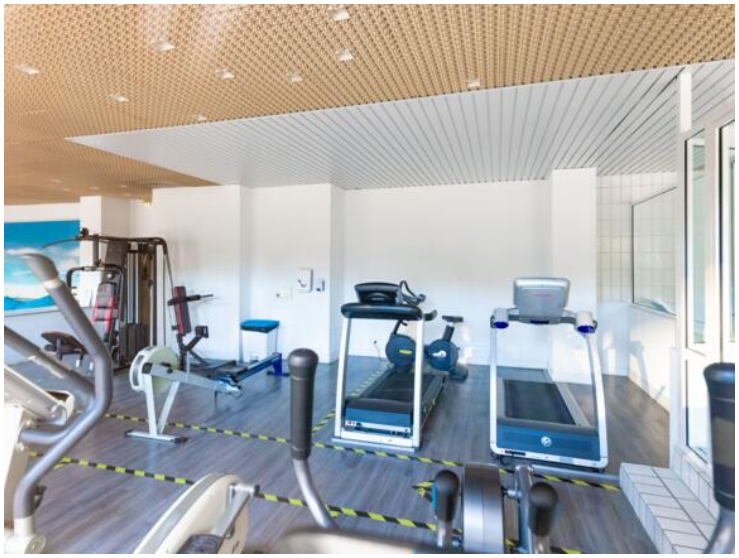

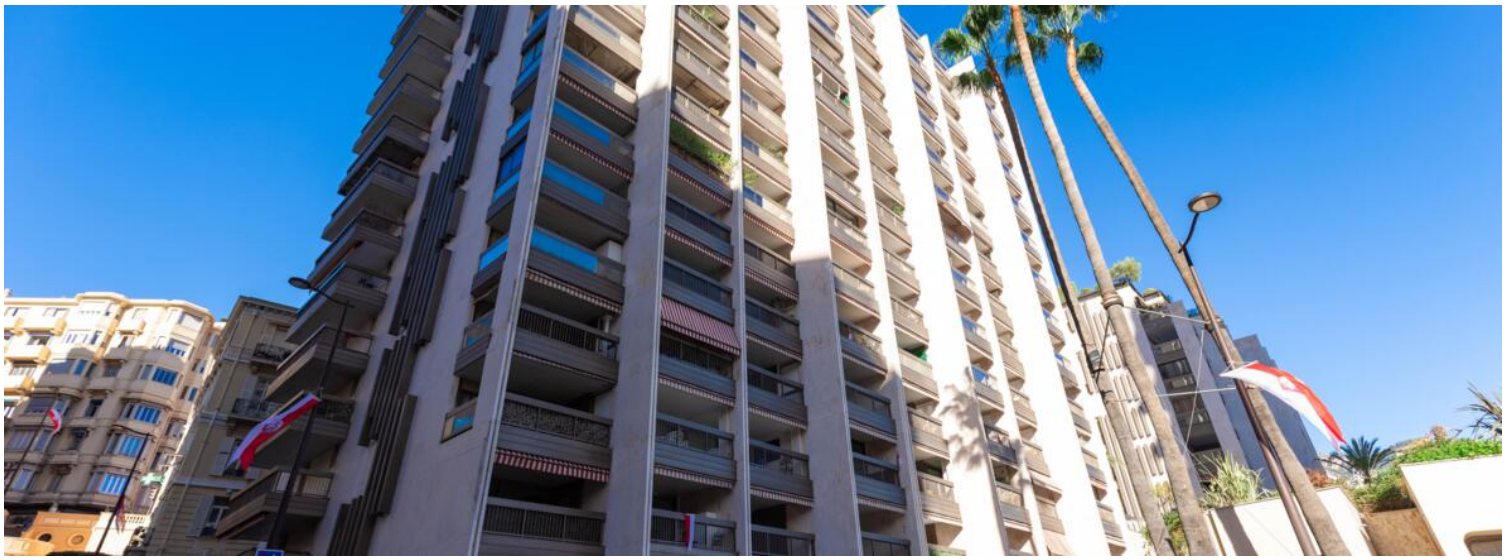

Ce document ne fait partie d'aucune offre ou contrat. Toutes mesures, surfaces et distances sont approximatives. Le descriptif et les plans ne sont donnés qu'à titre indicatif et leur exactitude n'est pas garantie. Les photographies ne montrent que certaines parties de la propriété. L'offre est valable sauf en cas de vente, retrait de vente, changement de prix ou d'autres conditions, sans préalable.

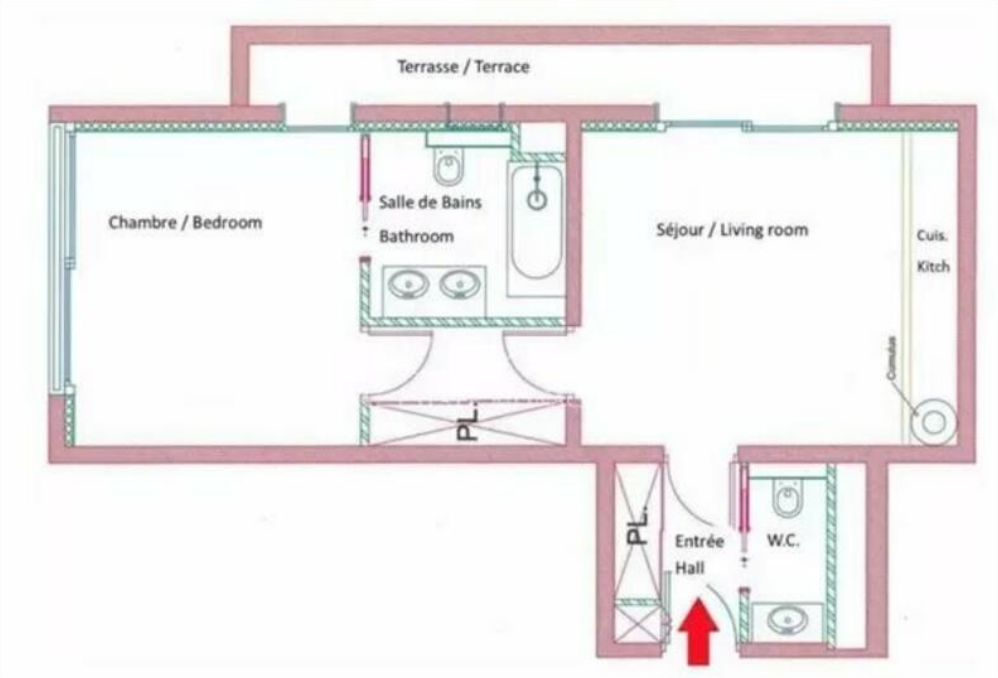

Ce document ne fait partie d'aucune offre ou contrat. Toutes mesures, surfaces et distances sont approximatives. Le descriptif et les plans ne sont donnés qu'à titre indicatif et leur exactitude n'est pas garantie. Les photographies ne montrent que certaines parties de la propriété. L'offre est valable sauf en cas de vente, retrait de vente, changement de prix ou d'autres conditions, sans préalable.