Exclusive Estate Monaco
23 Bd Princesse Charlotte
98000 Monaco
Laura Marchisio
Tél : +33 6 37 33 48 78/+377 97 98 15 49
laura@exclusive-estate.mc
www.exclusive-estate.mc

Superbe 3-4 Pièces avec vue mer, port et palais

Vente

6 600 000 €

Type de produit **Appartement**	*Nb. pièces* **3 pièces**
Quartier **Condamine**	*Ville* **Monaco**
Pays **Monaco**	*Superficie habitable* **126 m²**
Superficie terrasse **11,40 m²**	*Superficie totale* **137,40 m²**
Chambres **2**	*Salles de bains* **2**
Parking **1**	*Charges annuelles* **9 000 €**
Usage mixte **Oui**	*Date de libération* **Rapidement**
Ref. **EEM-V-255**	

Rare avec une vue dégagée sur le port et le rocher.

Emplacement idéal proche du quartier de la Condamine et du Port.
Vous pourrez aussi rejoindre facilement le quartier Monte-Carlo par le boulevard Rainier III.

Ce très bel appartement se compose d'une entrée avec toilet invité, d'un grand séjour avec cuisine américaine, une chambre ensuite avec salle de douche et une salle de bain desservant deux chambres dont une de très belle taille avec un petit balcon et une autre plus petite pouvant servir de petite chambre, de bureau, ou de dressing.

L’appartement domine le port de Monaco et offre une jolie vue sur la mer et le Palais Princier.

Ce document ne fait partie d'aucune offre ou contrat. Toutes mesures, surfaces et distances sont approximatives. Le descriptif et les plans ne sont donnés qu'à titre indicatif et leur exactitude n'est pas garantie. Les photographies ne montrent que certaines parties de la propriété. L'offre est valable sauf en cas de vente, retrait de vente, changement de prix ou d'autres conditions, sans préalable.

Exclusive Estate Monaco
Laura Marchisio
Tél : +33 6 37 33 48 78/+377 97 98 15 49
laura@exclusive-estate.mc
www.exclusive-estate.mc

Il est vendu avec un parking dans l’immeuble.

Usage mixte.

Ce document ne fait partie d'aucune offre ou contrat. Toutes mesures, surfaces et distances sont approximatives. Le descriptif et les plans ne sont donnés qu'à titre indicatif et leur exactitude n'est pas garantie. Les photographies ne montrent que certaines parties de la propriété. L'offre est valable sauf en cas de vente, retrait de vente, changement de prix ou d'autres conditions, sans préalable.

Exclusive Estate Monaco
Laura Marchisio
Tél : +33 6 37 33 48 78/+377 97 98 15 49
laura@exclusive-estate.mc
www.exclusive-estate.mc

Ce document ne fait partie d'aucune offre ou contrat. Toutes mesures, surfaces et distances sont approximatives. Le descriptif et les plans ne sont donnés qu'à titre indicatif et leur exactitude n'est pas garantie. Les photographies ne montrent que certaines parties de la propriété. L'offre est valable sauf en cas de vente, retrait de vente, changement de prix ou d'autres conditions, sans préalable.

Exclusive Estate Monaco
Laura Marchisio
Tél : +33 6 37 33 48 78/+377 97 98 15 49
laura@exclusive-estate.mc
www.exclusive-estate.mc

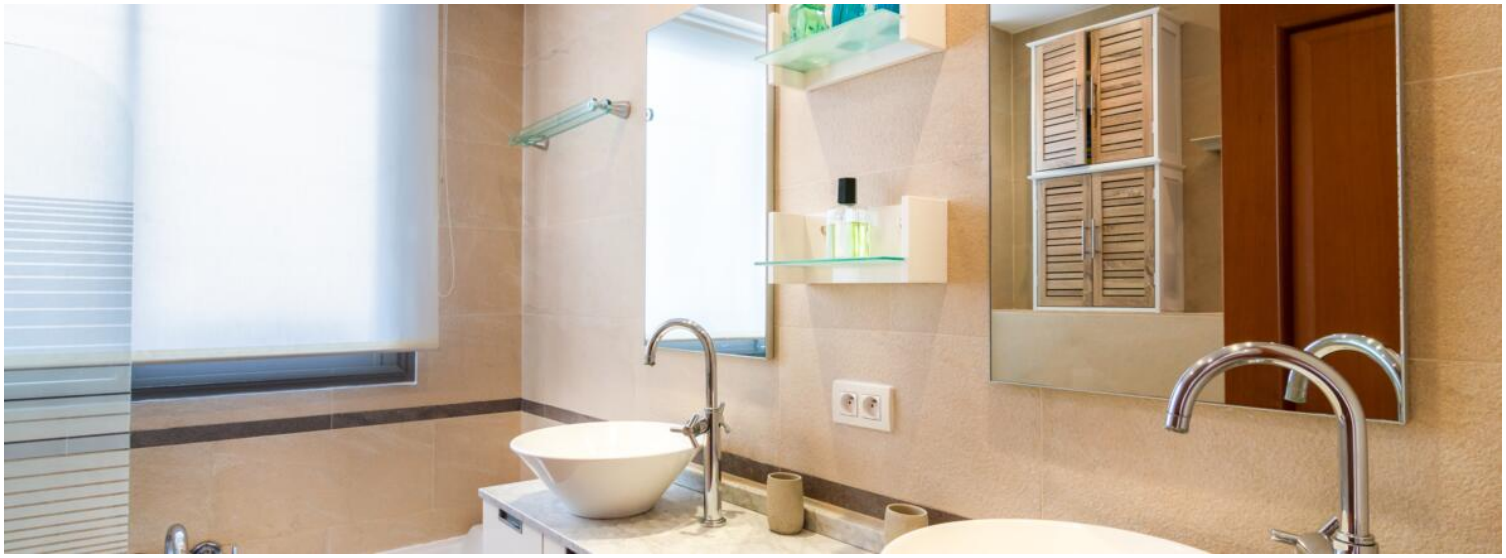

Ce document ne fait partie d'aucune offre ou contrat. Toutes mesures, surfaces et distances sont approximatives. Le descriptif et les plans ne sont donnés qu'à titre indicatif et leur exactitude n'est pas garantie. Les photographies ne montrent que certaines parties de la propriété. L'offre est valable sauf en cas de vente, retrait de vente, changement de prix ou d'autres conditions, sans préalable.

Exclusive Estate Monaco
Laura Marchisio
Tél : +33 6 37 33 48 78/+377 97 98 15 49
laura@exclusive-estate.mc
www.exclusive-estate.mc

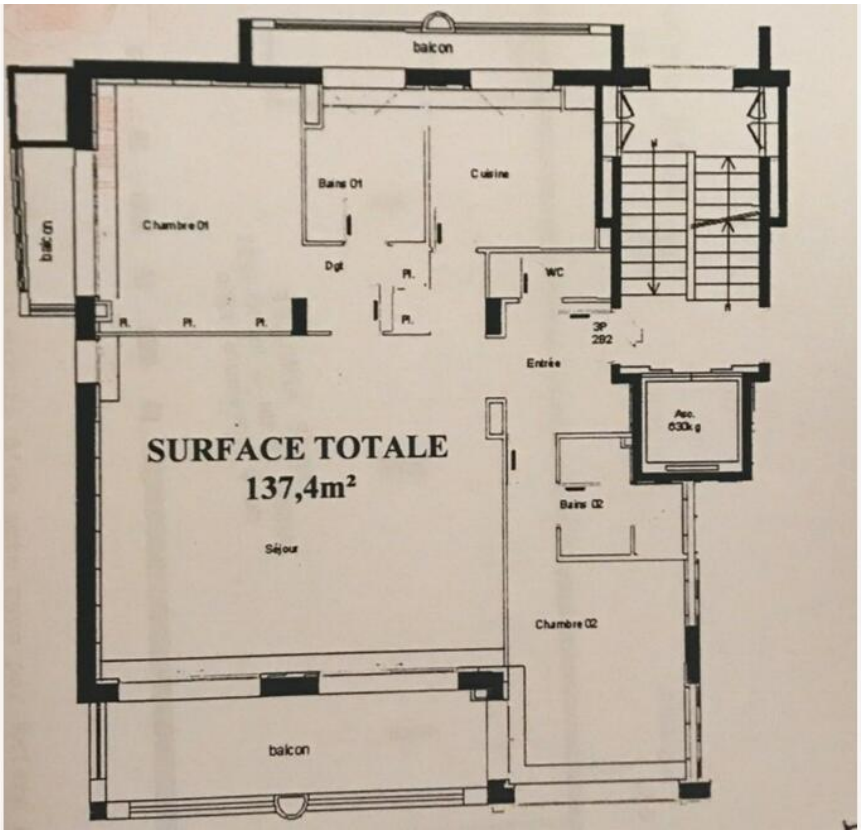

Ce document ne fait partie d'aucune offre ou contrat. Toutes mesures, surfaces et distances sont approximatives. Le descriptif et les plans ne sont donnés qu'à titre indicatif et leur exactitude n'est pas garantie. Les photographies ne montrent que certaines parties de la propriété. L'offre est valable sauf en cas de vente, retrait de vente, changement de prix ou d'autres conditions, sans préalable.