PREMIUM PROPERTIES MC
1 Avenue Henry Dunant
98000 Monaco
Tél : +377 6 07 93 46 04
pedro@pp-mc.com
www.pp-mc.com

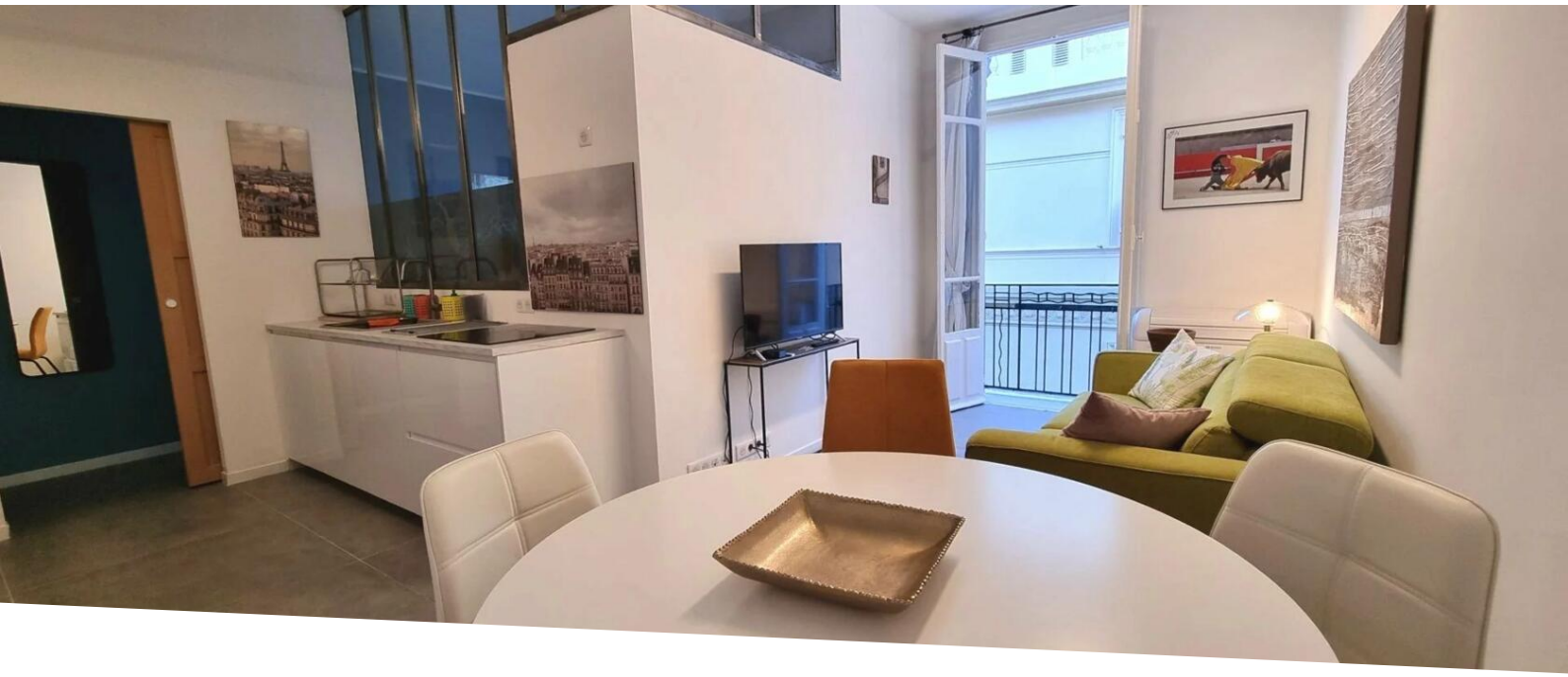

ROCHER 2 PIECES ENTIEREMENT RENOVE

Vente

1 750 000 €

Type de produit **Appartement**	*Nb. pièces* **2 pièces**
Ville **Monaco**	*Pays* **Monaco**
Superficie habitable **43 m²**	*Superficie terrasse* **2 m²**
Superficie jardin **45 m²**	*Superficie totale* **45 m²**
Chambre **1**	*Salle de bains* **1**
Etat **Neuf**	*Lois* **Loi 1291**
Ref. **PPV0080**	

ROCHER 2 PIECES ENTIEREMENT RENOVE Sur le Rocher proche de la Mairie, 2 pièces entièrement rénové de 45m2, atypique, comprenant entrée, séjour avec cuisine ouverte, chambre avec salle de douche,WC, balcons. Le bien est climatisé, dispose d'une exposition Sud, et d'un environnement calme.

Ce document ne fait partie d'aucune offre ou contrat. Toutes mesures, surfaces et distances sont approximatives. Le descriptif et les plans ne sont donnés qu'à titre indicatif et leur exactitude n'est pas garantie. Les photographies ne montrent que certaines parties de la propriété. L'offre est valable sauf en cas de vente, retrait de vente, changement de prix ou d'autres conditions, sans préalable.

Tél : +377 6 07 93 46 04
pedro@pp-mc.com
www.pp-mc.com

Ce document ne fait partie d'aucune offre ou contrat. Toutes mesures, surfaces et distances sont approximatives. Le descriptif et les plans ne sont donnés qu'à titre indicatif et leur exactitude n'est pas garantie. Les photographies ne montrent que certaines parties de la propriété. L'offre est valable sauf en cas de vente, retrait de vente, changement de prix ou d'autres conditions, sans préalable.

Tél : +377 6 07 93 46 04
pedro@pp-mc.com
www.pp-mc.com

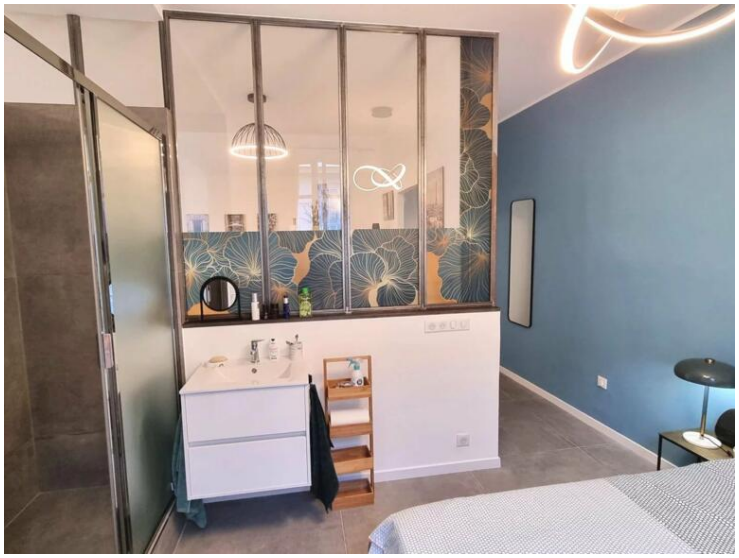

Ce document ne fait partie d'aucune offre ou contrat. Toutes mesures, surfaces et distances sont approximatives. Le descriptif et les plans ne sont donnés qu'à titre indicatif et leur exactitude n'est pas garantie. Les photographies ne montrent que certaines parties de la propriété. L'offre est valable sauf en cas de vente, retrait de vente, changement de prix ou d'autres conditions, sans préalable.