CM MONACO REAL ESTATE
3 Avenue Saint-Laurent
MC 98000 MONACO
Tél : +377 99 90 80 59
info@cm-monaco.com
www.cm-monaco.com

AGREABLE APPARTEMENT DE TROIS PIECES A LA RADIEUSE

Vente

2 100 000 €

Type de produit **Appartement**	*Nb. pièces* **3 pièces**
Immeuble **La Radieuse**	*Quartier* **La Rousse - Saint Roman**
Superficie habitable **50 m²**	*Chambres* **2**
Salle de bains **1**	*Cave* **1**
Etage **rdc**	*Etat* **Rénové**
Meublé **Oui**	*Lois* **Loi 887**
Ref. **radieuse**	

Agréable appartement de type trois pièces d' une superficie de 50M2 situé sur le Boulevard d'Italie proche des commerces et des plages dans une résidence avec concierge au calme.

Il comprend un salon séjour cuisine américaine, 2 chambres, une salle d' eau, un wc indépendant.
Cave.

Ce bien a été rénové, il est soumis à la loi 887

Il comprend un salon séjour cuisine américaine, 2 chambres, une salle d' eau, un wc indépendant..

cave .

Ce document ne fait partie d'aucune offre ou contrat. Toutes mesures, surfaces et distances sont approximatives. Le descriptif et les plans ne sont donnés qu'à titre indicatif et leur exactitude n'est pas garantie. Les photographies ne montrent que certaines parties de la propriété. L'offre est valable sauf en cas de vente, retrait de vente, changement de prix ou d'autres conditions, sans préalable.

Ce document ne fait partie d'aucune offre ou contrat. Toutes mesures, surfaces et distances sont approximatives. Le descriptif et les plans ne sont donnés qu'à titre indicatif et leur exactitude n'est pas garantie. Les photographies ne montrent que certaines parties de la propriété. L'offre est valable sauf en cas de vente, retrait de vente, changement de prix ou d'autres conditions, sans préalable.

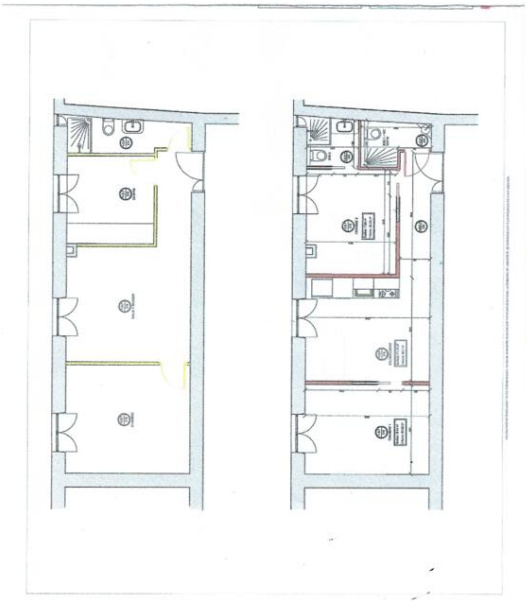

Ce document ne fait partie d'aucune offre ou contrat. Toutes mesures, surfaces et distances sont approximatives. Le descriptif et les plans ne sont donnés qu'à titre indicatif et leur exactitude n'est pas garantie. Les photographies ne montrent que certaines parties de la propriété. L'offre est valable sauf en cas de vente, retrait de vente, changement de prix ou d'autres conditions, sans préalable.