Dameno Immobilier
Monte Carlo Palace - 2° étage - 7 Boulevard des Moulins
MC 98000 MONACO
Tél : +377 93 50 25 30
Fax : +377 93 15 96 79
info@dameno.mc
www.dameno.mc

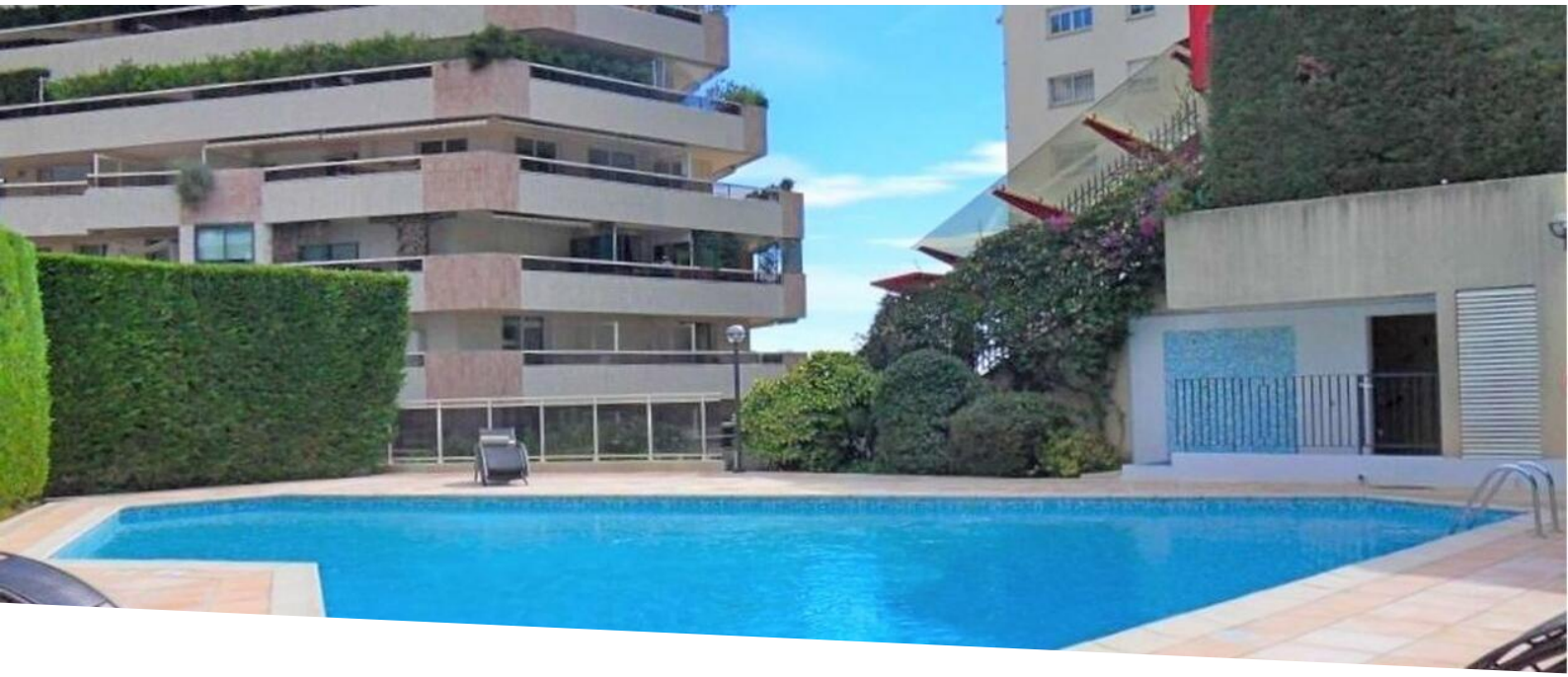

3/4 PIECES - PATIO PALACE vue mer

Vente

7 900 000 €

Type de produit **Appartement**	*Nb. pièces* **3 pièces**	*Immeuble* **Patio Palace**	*Quartier* **Jardin Exotique**
Superficie habitable **155,50 m²**	*Superficie terrasse* **53 m²**	*Superficie totale* **208,50 m²**	*Chambres* **2**
Cave **1**	*Etage* **12**	*Ref.* **VDMT231003**	

Nous vous proposons ce 3/4 pièces situé au Patio palace dans le quartier du Jardin Exotique. Résidence avec piscine et service de sécurité 24h/24.

Cet appartement se compose d'un hall d'entrée, une cuisine indépendante, un séjour/une salle à manger, deux chambres bénéficiant chacune d'une salle de bains, un toilette invité. Toutes les pièces à vivre bénéficient d'un accès aux terrasses.

Une cave complète ce bien. Possibilité d'achat de 3 places de parkings en sus au 2ème sous sol (370.000€ l'unité).

Appartement de 4/5 pièces mitoyen à la vente avec possibilité d'un achat groupé (réf : VDMT231002)

Ce document ne fait partie d'aucune offre ou contrat. Toutes mesures, surfaces et distances sont approximatives. Le descriptif et les plans ne sont donnés qu'à titre indicatif et leur exactitude n'est pas garantie. Les photographies ne montrent que certaines parties de la propriété. L'offre est valable sauf en cas de vente, retrait de vente, changement de prix ou d'autres conditions, sans préalable.

Dameno Immobilier
Tél : +377 93 50 25 30
Fax : +377 93 15 96 79
info@dameno.mc
www.dameno.mc

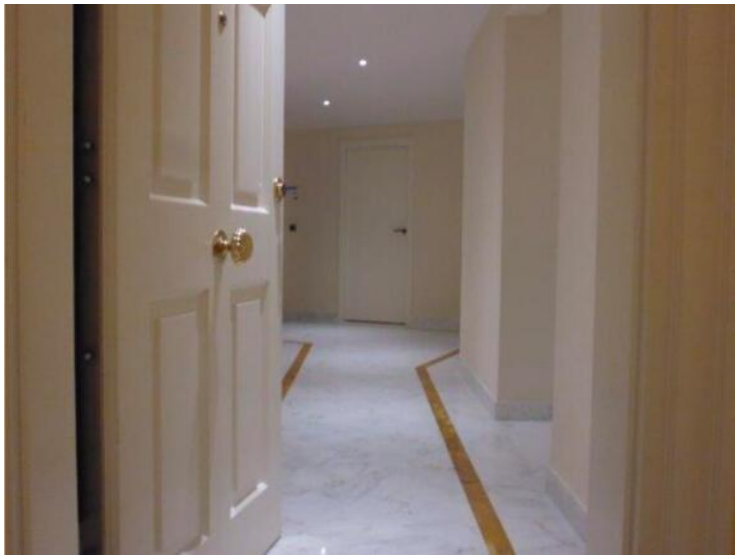

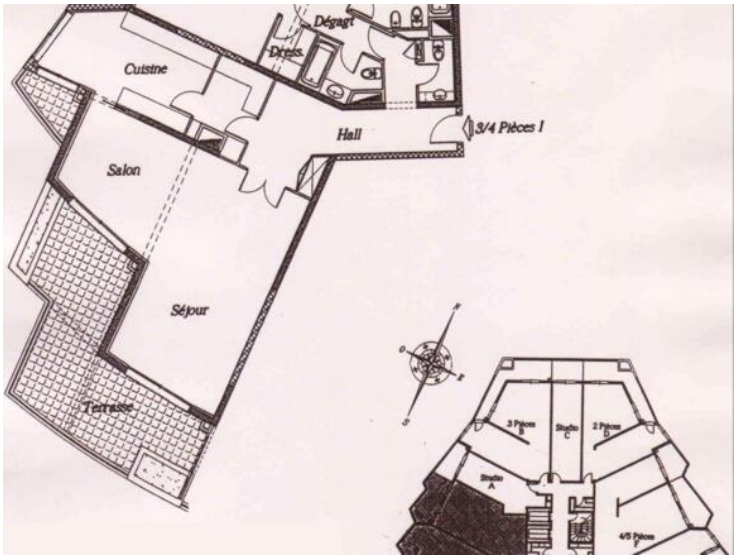

Ce document ne fait partie d'aucune offre ou contrat. Toutes mesures, surfaces et distances sont approximatives. Le descriptif et les plans ne sont donnés qu'à titre indicatif et leur exactitude n'est pas garantie. Les photographies ne montrent que certaines parties de la propriété. L'offre est valable sauf en cas de vente, retrait de vente, changement de prix ou d'autres conditions, sans préalable.

Dameno Immobilier
Tél : +377 93 50 25 30
Fax : +377 93 15 96 79
info@dameno.mc
www.dameno.mc

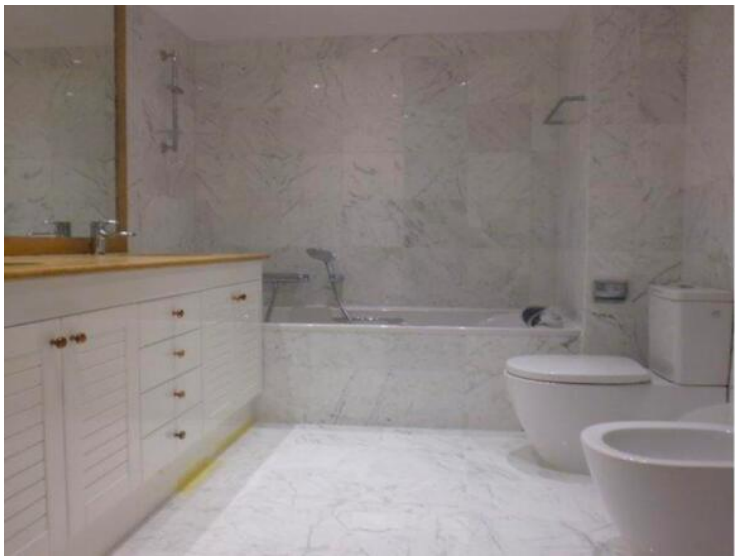

Ce document ne fait partie d'aucune offre ou contrat. Toutes mesures, surfaces et distances sont approximatives. Le descriptif et les plans ne sont donnés qu'à titre indicatif et leur exactitude n'est pas garantie. Les photographies ne montrent que certaines parties de la propriété. L'offre est valable sauf en cas de vente, retrait de vente, changement de prix ou d'autres conditions, sans préalable.

Ce document ne fait partie d'aucune offre ou contrat. Toutes mesures, surfaces et distances sont approximatives. Le descriptif et les plans ne sont donnés qu'à titre indicatif et leur exactitude n'est pas garantie. Les photographies ne montrent que certaines parties de la propriété. L'offre est valable sauf en cas de vente, retrait de vente, changement de prix ou d'autres conditions, sans préalable.