A&S Estate
Tour Odéon, 36 Avenue de l'Annonciade
98000 Monaco
Phone : +377 99 90 56 17
info@as-estate.mc
www.as-estate.mc

DUPLEX VILLA APARTMENT IN CAP D'AIL

For sale

Price on request

Product type **Apartment**	*Num rooms* **4 rooms**	*City* **Cap-d'Ail**	*Country* **France**
Living area **89 m²**	*Terrace area* **50 m²**	*Bedrooms* **3**	*Bathrooms* **2**
Parking **1**	*Box* **1**	*Condition* **Work required**	*Release date* **Now**
Ref. **AS-V-CAPDAIL-100**			

Located in a prestigious residence by the sea in the popular district of La Pinède in Cap d'Ail, beautiful duplex of about 100 square meters to refresh, parking, gymnastic room and swimming pool.

Ce document ne fait partie d'aucune offre ou contrat. Toutes mesures, surfaces et distances sont approximatives. Le descriptif et les plans ne sont donnés qu'à titre indicatif et leur exactitude n'est pas garantie. Les photographies ne montrent que certaines parties de la propriété. L'offre est valable sauf en cas de vente, retrait de vente, changement de prix ou d'autres conditions, sans préalable.

A&S Estate
Phone : +377 99 90 56 17
info@as-estate.mc
www.as-estate.mc

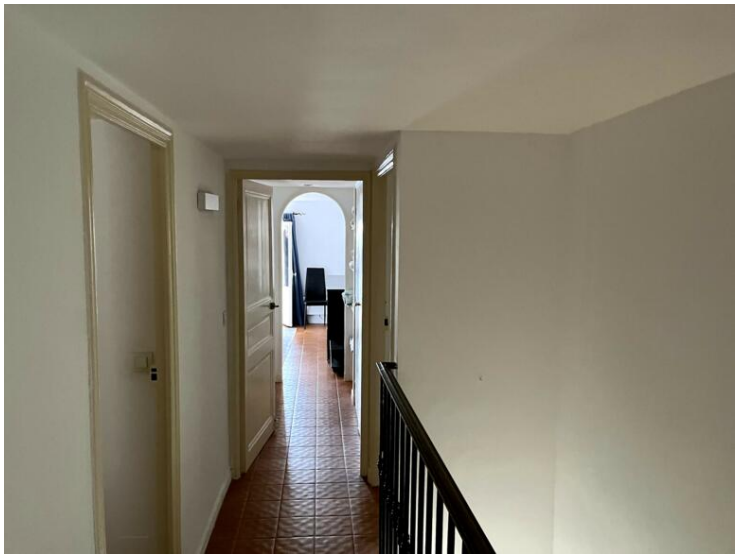

Ce document ne fait partie d'aucune offre ou contrat. Toutes mesures, surfaces et distances sont approximatives. Le descriptif et les plans ne sont donnés qu'à titre indicatif et leur exactitude n'est pas garantie. Les photographies ne montrent que certaines parties de la propriété. L'offre est valable sauf en cas de vente, retrait de vente, changement de prix ou d'autres conditions, sans préalable.

A&S Estate
Phone : +377 99 90 56 17
info@as-estate.mc
www.as-estate.mc

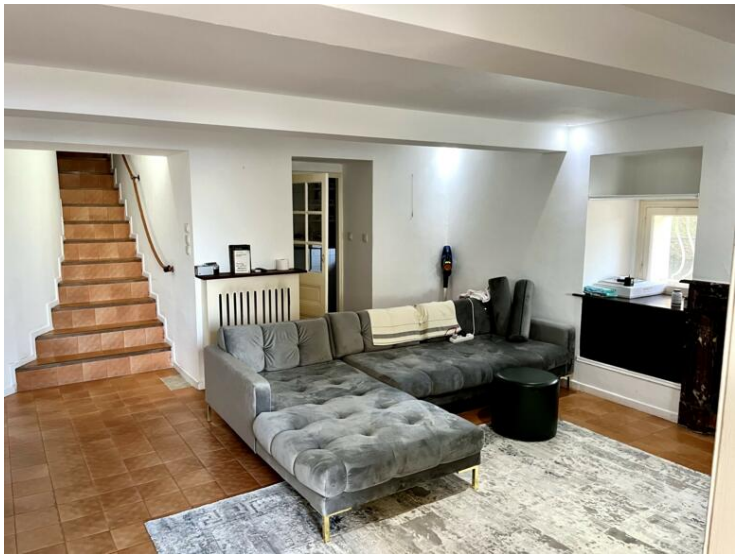

Ce document ne fait partie d'aucune offre ou contrat. Toutes mesures, surfaces et distances sont approximatives. Le descriptif et les plans ne sont donnés qu'à titre indicatif et leur exactitude n'est pas garantie. Les photographies ne montrent que certaines parties de la propriété. L'offre est valable sauf en cas de vente, retrait de vente, changement de prix ou d'autres conditions, sans préalable.

A&S Estate
Phone : +377 99 90 56 17
info@as-estate.mc
www.as-estate.mc

Ce document ne fait partie d'aucune offre ou contrat. Toutes mesures, surfaces et distances sont approximatives. Le descriptif et les plans ne sont donnés qu'à titre indicatif et leur exactitude n'est pas garantie. Les photographies ne montrent que certaines parties de la propriété. L'offre est valable sauf en cas de vente, retrait de vente, changement de prix ou d'autres conditions, sans préalable.