BETON 57
real estate investments

Beton57
18 quai Jean Charles Rey
98000 Monaco
Phone : +377 92 05 36 66
contact@beton57.com
www.beton57.com

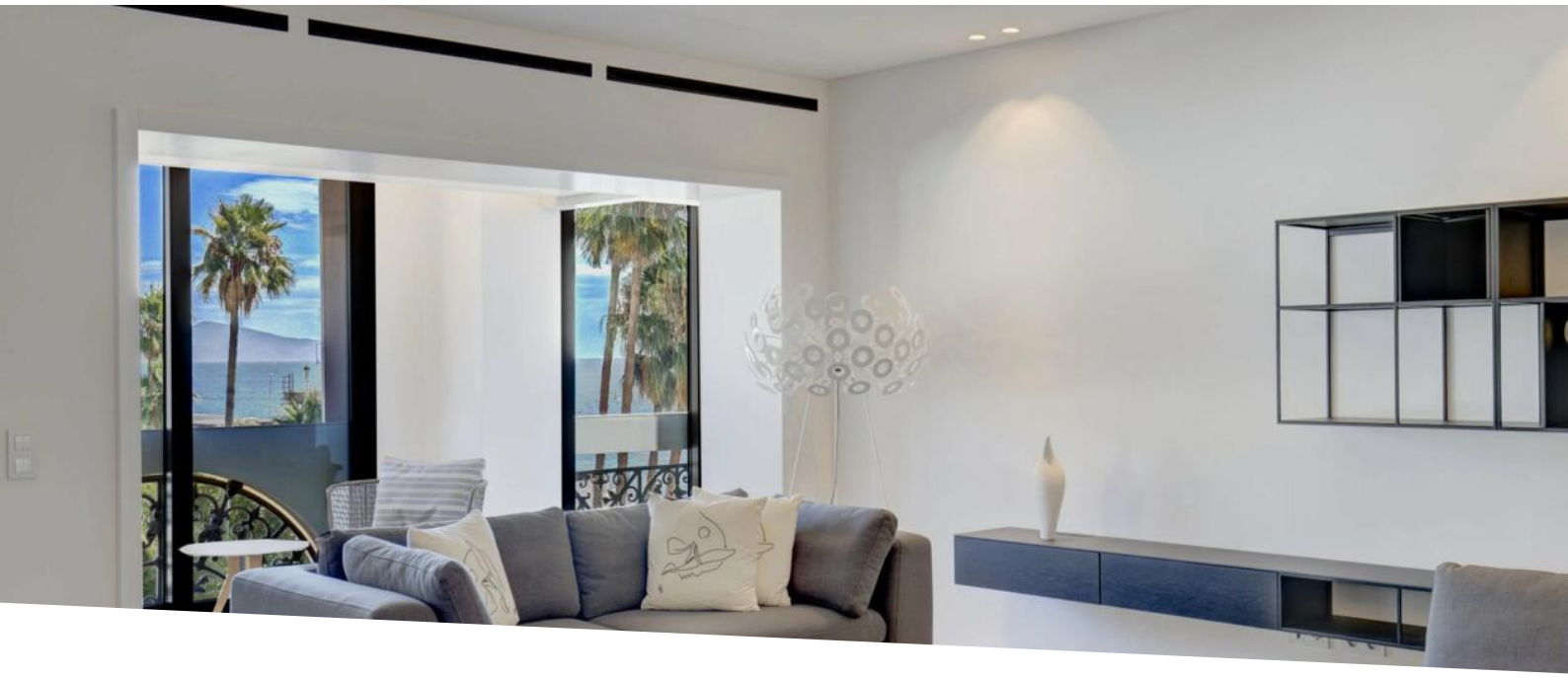

# 3 bedrooms Fontvieille

## For sale

## 12 900 000 €

| | |
|---|---|
| *Product type*<br>**Apartment** | *Num rooms*<br>**4 rooms** |
| *Building*<br>**Seaside Plaza** | *District*<br>**Fontvieille** |
| *Living area*<br>**220 m²** | *Bathrooms*<br>**2** |
| *Condition*<br>**New** | *Ref.*<br>**1139690** |

Completely renovated apartment of approximately 220m2 in the luxurious Seaside Plaza building. It consists of an entrance, a living-dining room, a laundry room, a guest toilet, three bedrooms and two shower rooms. Beautiful sea view Sold with a cellar and parking.



Ce document ne fait partie d'aucune offre ou contrat. Toutes mesures, surfaces et distances sont approximatives. Le descriptif et les plans ne sont donnés qu'à titre indicatif et leur exactitude n'est pas garantie. Les photographies ne montrent que certaines parties de la propriété. L'offre est valable sauf en cas de vente, retrait de vente, changement de prix ou d'autres conditions, sans préalable.

Beton57
Phone : +377 92 05 36 66
contact@beton57.com
www.beton57.com

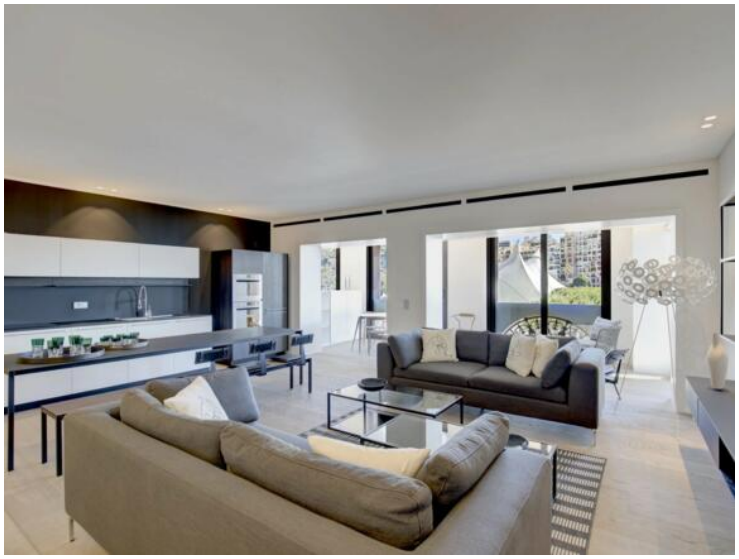

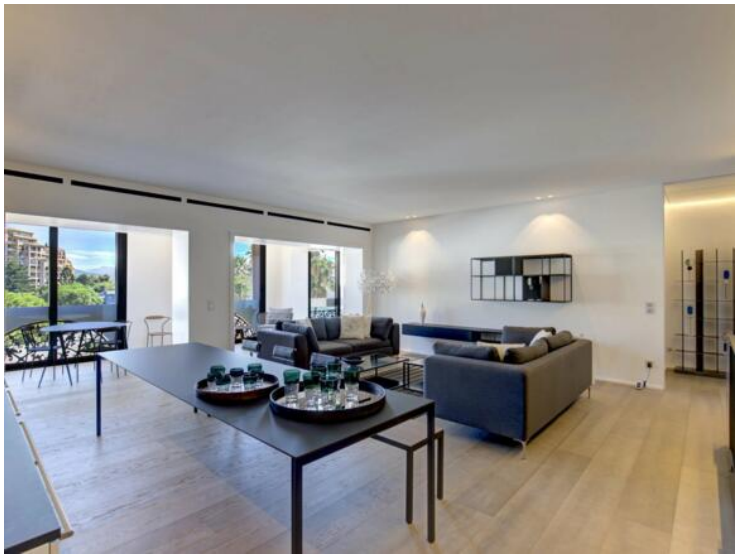

Ce document ne fait partie d'aucune offre ou contrat. Toutes mesures, surfaces et distances sont approximatives. Le descriptif et les plans ne sont donnés qu'à titre indicatif et leur exactitude n'est pas garantie. Les photographies ne montrent que certaines parties de la propriété. L'offre est valable sauf en cas de vente, retrait de vente, changement de prix ou d'autres conditions, sans préalable.

Beton57
Phone : +377 92 05 36 66
contact@beton57.com
www.beton57.com

Ce document ne fait partie d'aucune offre ou contrat. Toutes mesures, surfaces et distances sont approximatives. Le descriptif et les plans ne sont donnés qu'à titre indicatif et leur exactitude n'est pas garantie. Les photographies ne montrent que certaines parties de la propriété. L'offre est valable sauf en cas de vente, retrait de vente, changement de prix ou d'autres conditions, sans préalable.

Beton57
Phone : +377 92 05 36 66
contact@beton57.com
www.beton57.com

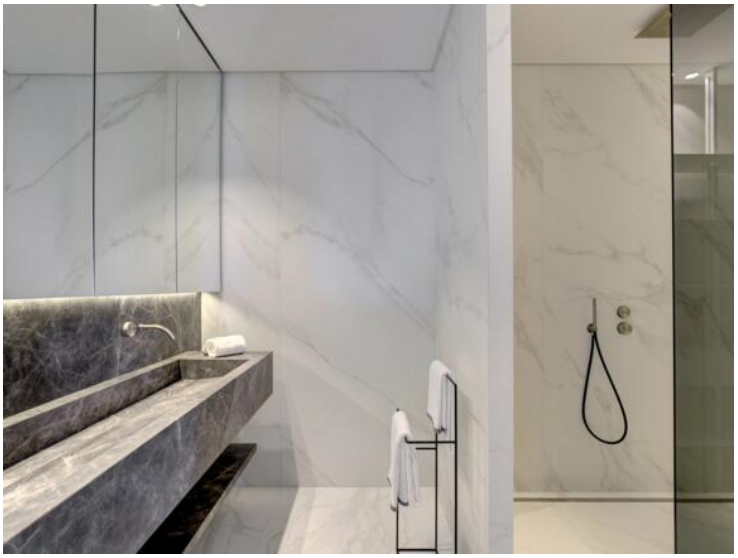

Ce document ne fait partie d'aucune offre ou contrat. Toutes mesures, surfaces et distances sont approximatives. Le descriptif et les plans ne sont donnés qu'à titre indicatif et leur exactitude n'est pas garantie. Les photographies ne montrent que certaines parties de la propriété. L'offre est valable sauf en cas de vente, retrait de vente, changement de prix ou d'autres conditions, sans préalable.

Beton57
Phone : +377 92 05 36 66
contact@beton57.com
www.beton57.com

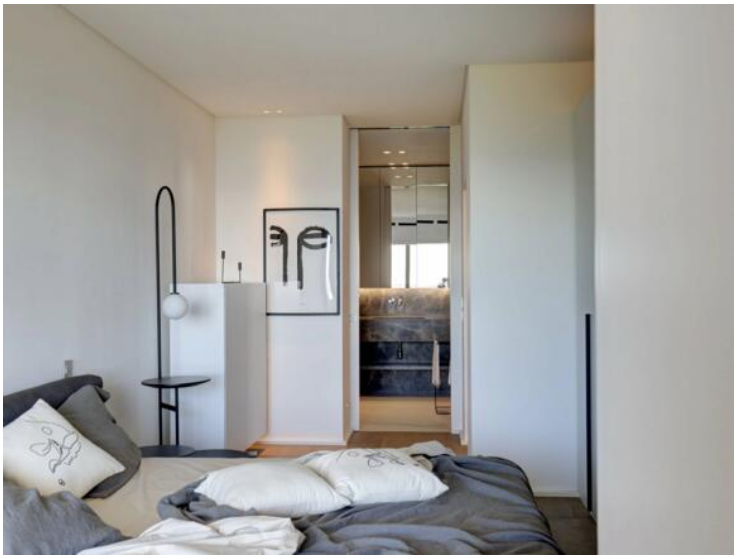

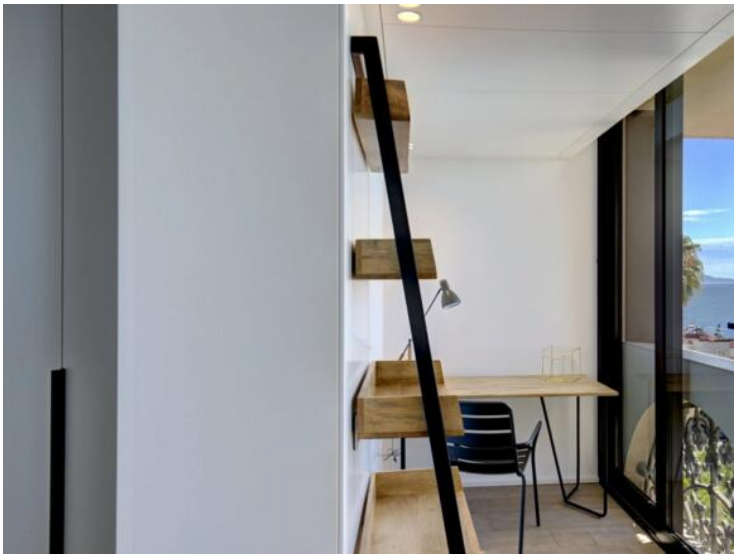

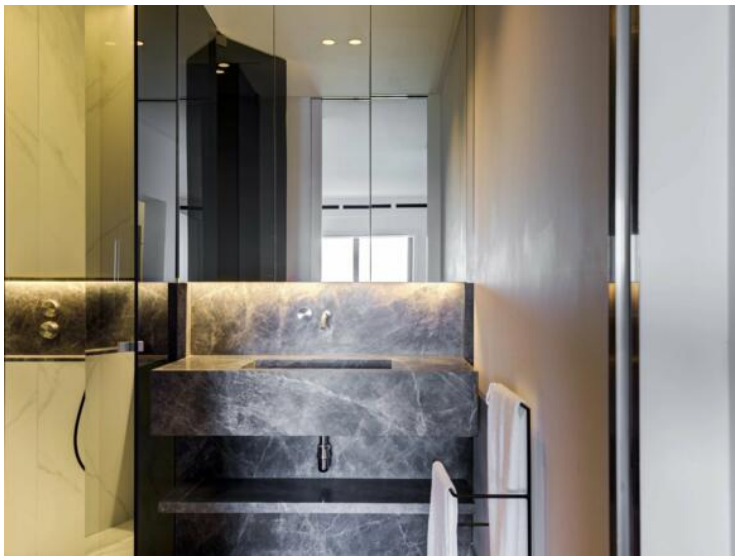

Ce document ne fait partie d'aucune offre ou contrat. Toutes mesures, surfaces et distances sont approximatives. Le descriptif et les plans ne sont donnés qu'à titre indicatif et leur exactitude n'est pas garantie. Les photographies ne montrent que certaines parties de la propriété. L'offre est valable sauf en cas de vente, retrait de vente, changement de prix ou d'autres conditions, sans préalable.

Beton57
Phone : +377 92 05 36 66
contact@beton57.com
www.beton57.com

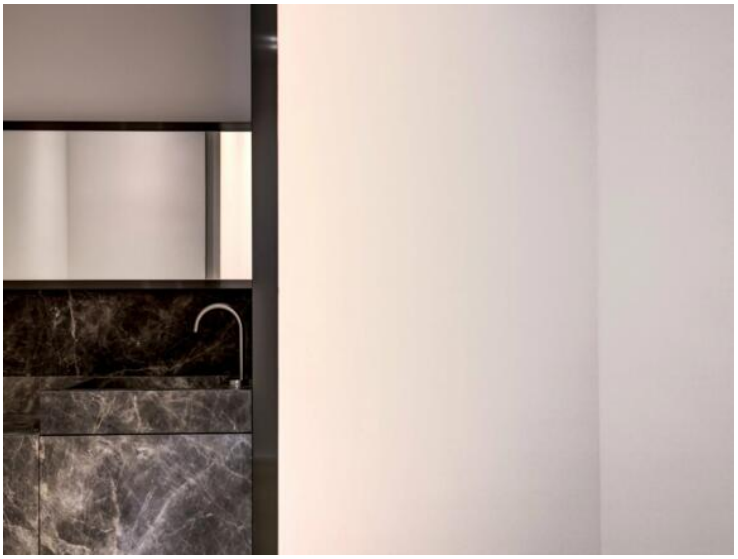

Ce document ne fait partie d'aucune offre ou contrat. Toutes mesures, surfaces et distances sont approximatives. Le descriptif et les plans ne sont donnés qu'à titre indicatif et leur exactitude n'est pas garantie. Les photographies ne montrent que certaines parties de la propriété. L'offre est valable sauf en cas de vente, retrait de vente, changement de prix ou d'autres conditions, sans préalable.