Agence EIP
57, rue Grimaldi
98000 Monaco
Phone : +377 93 50 53 71
Fax : +377 93 50 20 13
info@eip.mc
www.eip.mc

The Botticelli 2 Pieces

For sale

2 015 000 €

Product type **Apartment**	*Num rooms* **2 rooms**
Building **Botticelli**	*District* **Fontvieille**
Living area **54 m²**	*Terrace area* **4 m²**
Total area **58 m²**	*Bedroom* **1**
Bathroom **1**	*Cellar* **1**
Floor **Ground floor**	*Condition* **Very good condition**
Mixed use **Yes**	*Release date* **31/10/2023**
Ref. **BOT001**	

The Botticelli 2-room apartment

The Botticelli Apartment 2 rooms completely redone. very good condition

Ce document ne fait partie d'aucune offre ou contrat. Toutes mesures, surfaces et distances sont approximatives. Le descriptif et les plans ne sont donnés qu'à titre indicatif et leur exactitude n'est pas garantie. Les photographies ne montrent que certaines parties de la propriété. L'offre est valable sauf en cas de vente, retrait de vente, changement de prix ou d'autres conditions, sans préalable.

Agence EIP
Phone : +377 93 50 53 71
Fax : +377 93 50 20 13
info@eip.mc
www.eip.mc

Ce document ne fait partie d'aucune offre ou contrat. Toutes mesures, surfaces et distances sont approximatives. Le descriptif et les plans ne sont donnés qu'à titre indicatif et leur exactitude n'est pas garantie. Les photographies ne montrent que certaines parties de la propriété. L'offre est valable sauf en cas de vente, retrait de vente, changement de prix ou d'autres conditions, sans préalable.

Agence EIP
Phone : +377 93 50 53 71
Fax : +377 93 50 20 13
info@eip.mc
www.eip.mc

Ce document ne fait partie d'aucune offre ou contrat. Toutes mesures, surfaces et distances sont approximatives. Le descriptif et les plans ne sont donnés qu'à titre indicatif et leur exactitude n'est pas garantie. Les photographies ne montrent que certaines parties de la propriété. L'offre est valable sauf en cas de vente, retrait de vente, changement de prix ou d'autres conditions, sans préalable.

Agence EIP
Phone : +377 93 50 53 71
Fax : +377 93 50 20 13
info@eip.mc
www.eip.mc

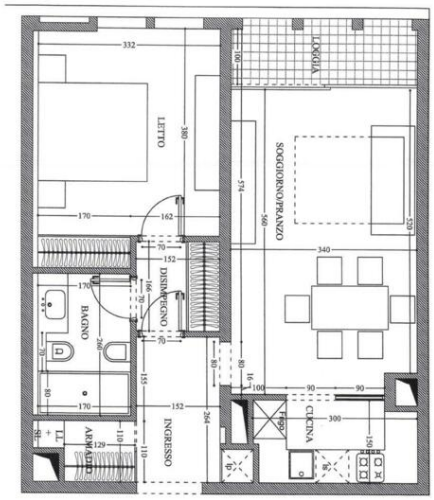

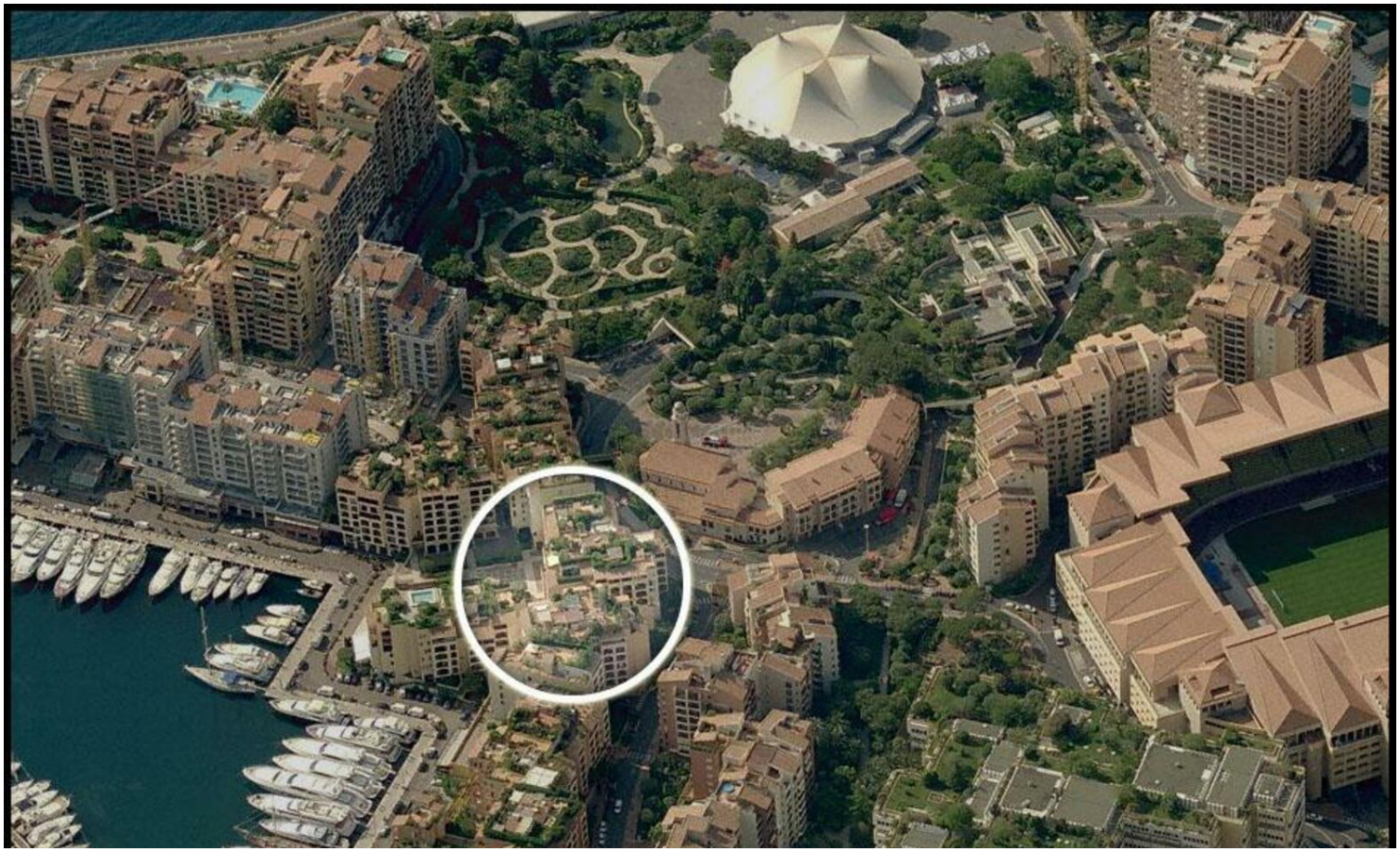

Ce document ne fait partie d'aucune offre ou contrat. Toutes mesures, surfaces et distances sont approximatives. Le descriptif et les plans ne sont donnés qu'à titre indicatif et leur exactitude n'est pas garantie. Les photographies ne montrent que certaines parties de la propriété. L'offre est valable sauf en cas de vente, retrait de vente, changement de prix ou d'autres conditions, sans préalable.