Coldwell Banker Etic Realty
15, boulevard Princesse Charlotte
98000 Monaco
Phone : +377 93 50 57 94
Fax : +377 93 50 58 54
eticimmobilier@gmail.com
www.eticimmobilier.com

CARRÉ D'OR / METROPOLE / 5 ROOMS WITH VERANDA

92 000 € / month

Rental

+ Service charges : 7.000 €

Product type **Apartment**	*Num rooms* **5 rooms**	*Building* **Le Metropole**	*District* **Carré d'Or**
Living area **320 m²**	*Terrace area* **109 m²**	*Total area* **429 m²**	*Bedrooms* **4**
Bathrooms **3**	*Cellar* **1**	*Box* **3**	*Service charges* **7 000 €**
Condition **Luxurious services**	*Release date* **Quickly**	*Ref.* **LMC-2024-5**	

In a luxury residence where the shopping center, luxury boutiques and restaurants are located, unfurnished 5-room apartment consisting of a spacious living/dining room, 3 bedrooms , 3 bathrooms with toilet, kitchen and veranda.

3 large garages and 1 cellar complete this property

3-year lease with fixed rent for this 3-year period

Ce document ne fait partie d'aucune offre ou contrat. Toutes mesures, surfaces et distances sont approximatives. Le descriptif et les plans ne sont donnés qu'à titre indicatif et leur exactitude n'est pas garantie. Les photographies ne montrent que certaines parties de la propriété. L'offre est valable sauf en cas de vente, retrait de vente, changement de prix ou d'autres conditions, sans préalable.

Coldwell Banker Etic Realty
Phone : +377 93 50 57 94
Fax : +377 93 50 58 54
eticimmobilier@gmail.com
www.eticimmobilier.com

Ce document ne fait partie d'aucune offre ou contrat. Toutes mesures, surfaces et distances sont approximatives. Le descriptif et les plans ne sont donnés qu'à titre indicatif et leur exactitude n'est pas garantie. Les photographies ne montrent que certaines parties de la propriété. L'offre est valable sauf en cas de vente, retrait de vente, changement de prix ou d'autres conditions, sans préalable.

Coldwell Banker Etic Realty
Phone : +377 93 50 57 94
Fax : +377 93 50 58 54
eticimmobilier@gmail.com
www.eticimmobilier.com

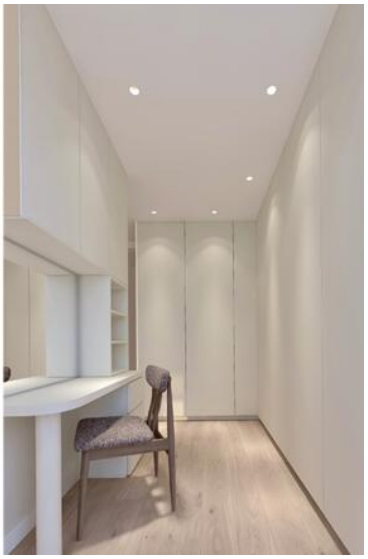

Ce document ne fait partie d'aucune offre ou contrat. Toutes mesures, surfaces et distances sont approximatives. Le descriptif et les plans ne sont donnés qu'à titre indicatif et leur exactitude n'est pas garantie. Les photographies ne montrent que certaines parties de la propriété. L'offre est valable sauf en cas de vente, retrait de vente, changement de prix ou d'autres conditions, sans préalable.

Coldwell Banker Etic Realty
Phone : +377 93 50 57 94
Fax : +377 93 50 58 54
eticimmobilier@gmail.com
www.eticimmobilier.com

Ce document ne fait partie d'aucune offre ou contrat. Toutes mesures, surfaces et distances sont approximatives. Le descriptif et les plans ne sont donnés qu'à titre indicatif et leur exactitude n'est pas garantie. Les photographies ne montrent que certaines parties de la propriété. L'offre est valable sauf en cas de vente, retrait de vente, changement de prix ou d'autres conditions, sans préalable.