PENINSULA
REAL ESTATE

Peninsula Real Estate
Le Forum - 28, bd. Princesse Charlotte
98000 Monaco
Phone : +377 92 00 00 40
Fax : +33 6 40 61 64 22
contact@peninsularealestate.mc

For sale

2 500 000 €

Product type **Apartment**	*Num rooms* **2 rooms**	*Building* **Le Millefiori**	*District* **Monte-Carlo**
Total area **72,70 m²**	*Bedroom* **1**	*Bathroom* **1**	*Cellar* **1**
Floor **2**	*Condition* **Good condition**	*Ref.* **am220524**	

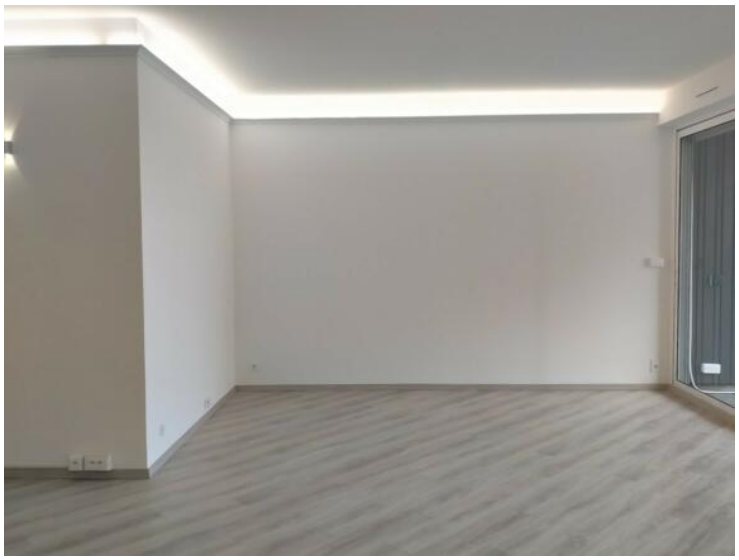

Ce document ne fait partie d'aucune offre ou contrat. Toutes mesures, surfaces et distances sont approximatives. Le descriptif et les plans ne sont donnés qu'à titre indicatif et leur exactitude n'est pas garantie. Les photographies ne montrent que certaines parties de la propriété. L'offre est valable sauf en cas de vente, retrait de vente, changement de prix ou d'autres conditions, sans préalable.

Peninsula Real Estate
Phone : +377 92 00 00 40
Fax : +33 6 40 61 64 22
contact@peninsularealestate.mc

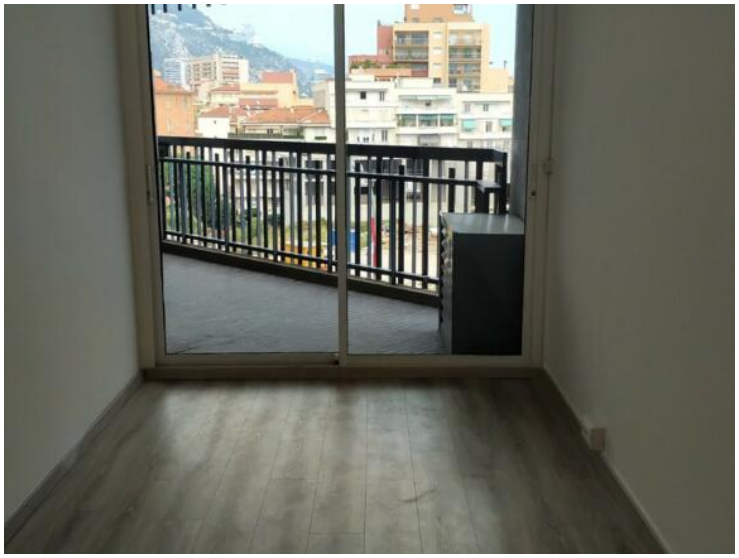

Ce document ne fait partie d'aucune offre ou contrat. Toutes mesures, surfaces et distances sont approximatives. Le descriptif et les plans ne sont donnés qu'à titre indicatif et leur exactitude n'est pas garantie. Les photographies ne montrent que certaines parties de la propriété. L'offre est valable sauf en cas de vente, retrait de vente, changement de prix ou d'autres conditions, sans préalable.

Peninsula Real Estate
Phone : +377 92 00 00 40
Fax : +33 6 40 61 64 22
contact@peninsularealestate.mc

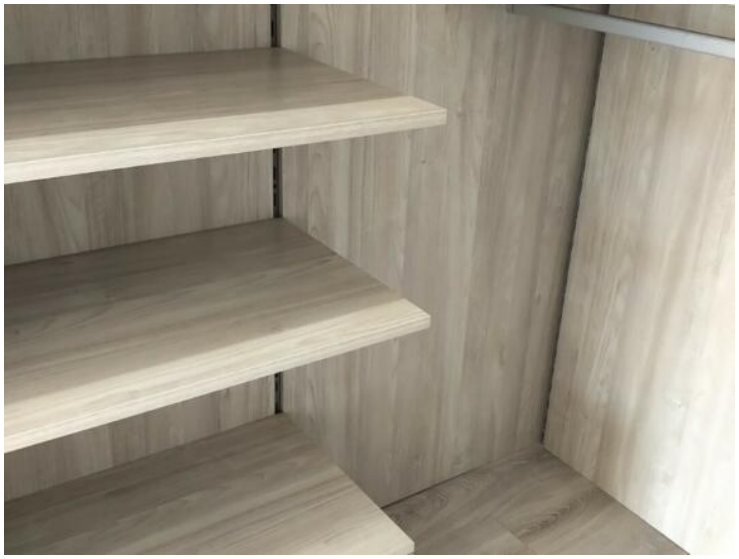

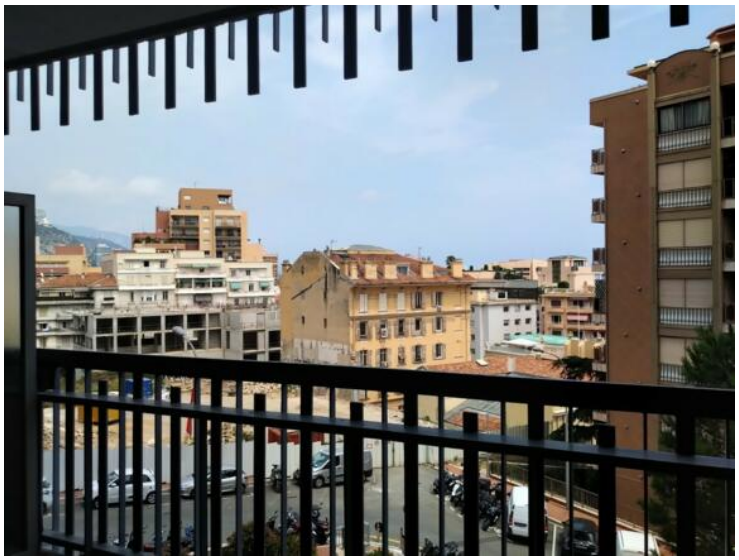

Ce document ne fait partie d'aucune offre ou contrat. Toutes mesures, surfaces et distances sont approximatives. Le descriptif et les plans ne sont donnés qu'à titre indicatif et leur exactitude n'est pas garantie. Les photographies ne montrent que certaines parties de la propriété. L'offre est valable sauf en cas de vente, retrait de vente, changement de prix ou d'autres conditions, sans préalable.

Peninsula Real Estate
Phone : +377 92 00 00 40
Fax : +33 6 40 61 64 22
contact@peninsularealestate.mc

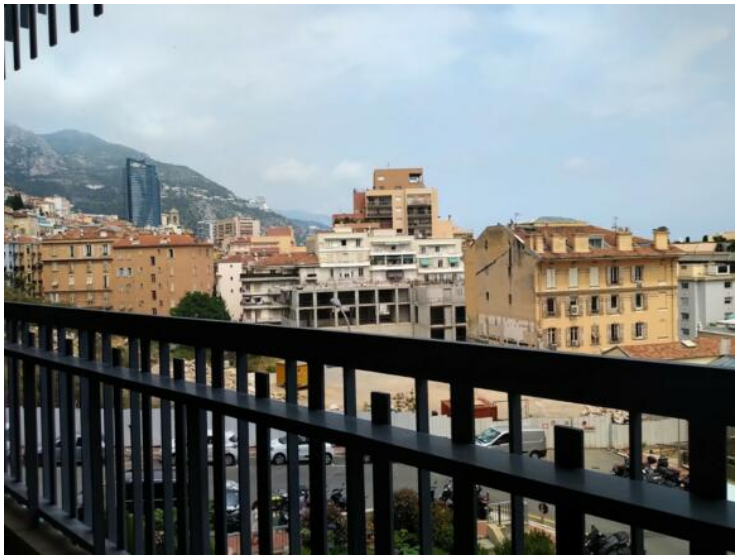

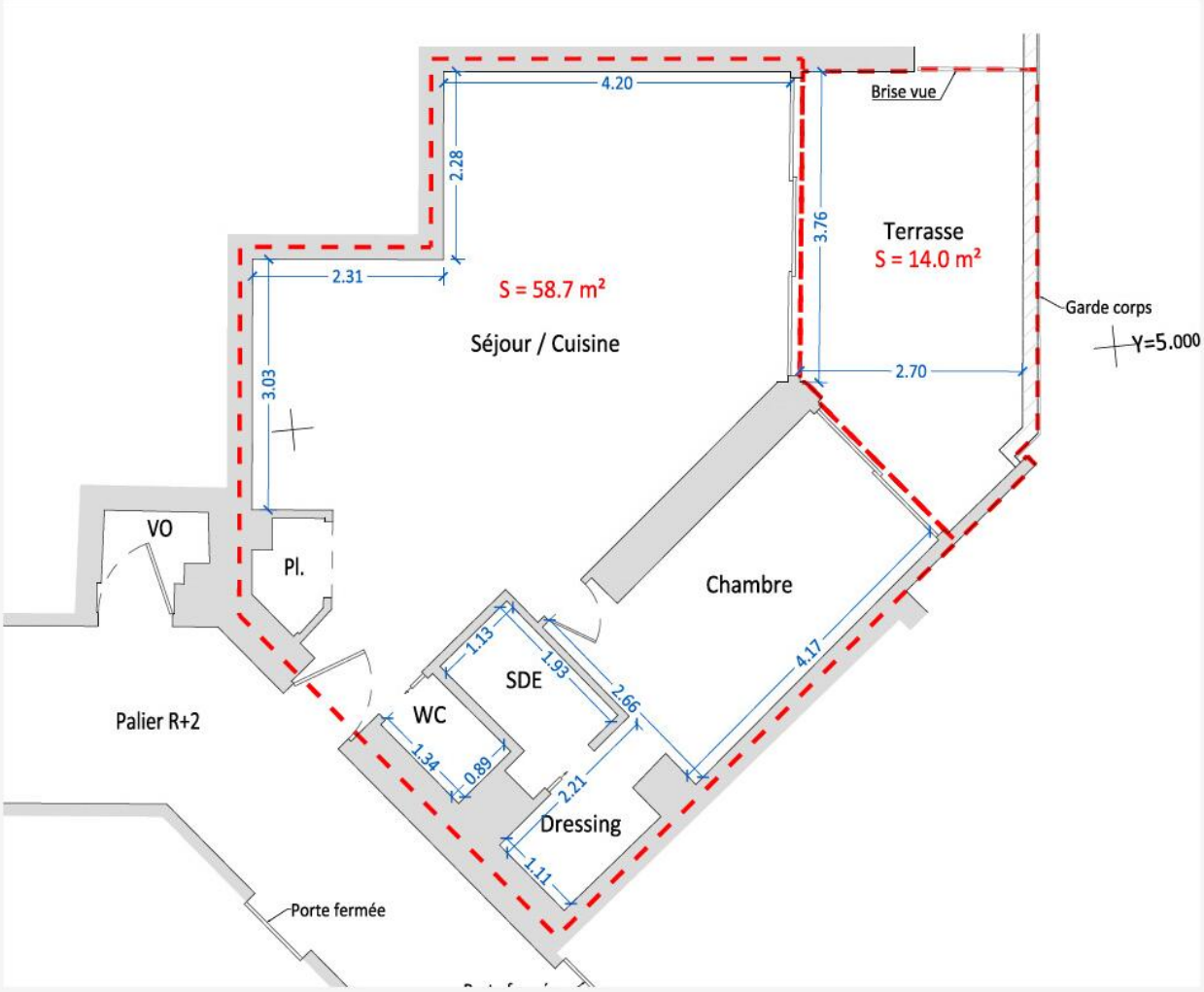

Ce document ne fait partie d'aucune offre ou contrat. Toutes mesures, surfaces et distances sont approximatives. Le descriptif et les plans ne sont donnés qu'à titre indicatif et leur exactitude n'est pas garantie. Les photographies ne montrent que certaines parties de la propriété. L'offre est valable sauf en cas de vente, retrait de vente, changement de prix ou d'autres conditions, sans préalable.